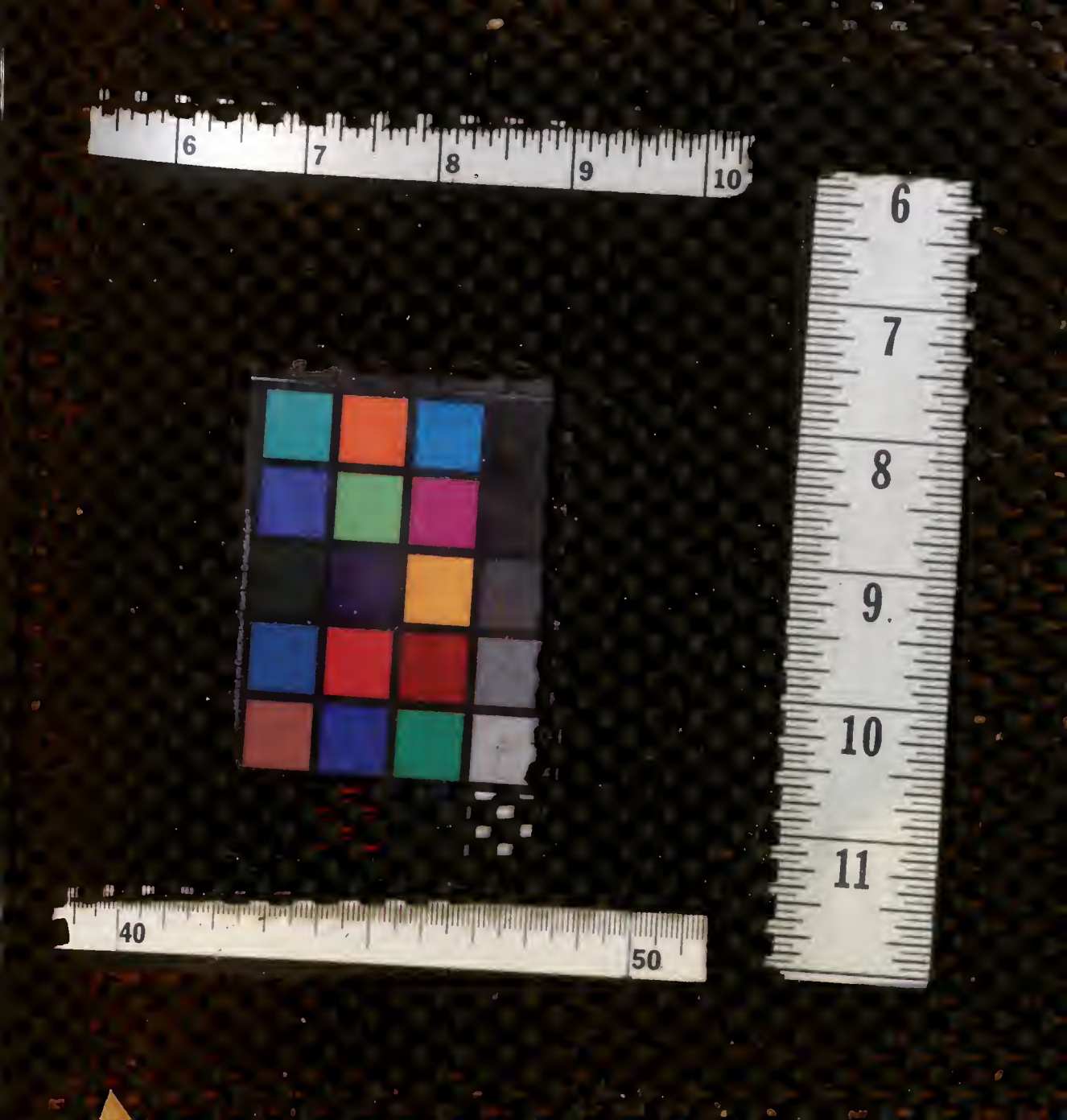
6
7
8
9
10
6
7
8
9
10
11
40
50

PREFEITURA DO DISTRITO FEDERAL

SECRETARIA GERAL DO INTERIOR E SEGURANÇA
DEPARTAMENTO DE GEOGRAFIA E ESTATÍSTICA

MENSÁRIO ESTATÍSTICO DO DISTRITO FEDERAL

OUTUBRO A DEZEMBRO
1958

RIO DE JANEIRO
BRASIL
1959

PREFEITO DO DISTRITO FEDERAL

Exmº Sr.

JOSÉ JOAQUIM DE SÁ FREIRE ALVIM

SECRETÁRIO GERAL DO INTERIOR E SEGURANÇA

JOSÉ THEDIM BARRETO

DIRETOR DO DEPARTAMENTO DE GEOGRAFIA E ESTATÍSTICA

FLÁVIO FARIA

ADMINISTRAÇÃO DO DISTRITO FEDERAL

Prefeito do Distrito Federal
JOSÉ JOAQUIM DE SÁ FREIRE ALVIM

Secretário Geral de Administração
CARLOS EDUARDO DE OLIVEIRA VALLE

Secretário Geral de Agricultura, Indústria e Comércio
LOPO DE CARVALHO COELHO

Secretário Geral de Educação e Cultura
AMERICO JACOBINO LACOMBE

Secretário Geral de Finanças
NELSON MUFARREJ

Secretário Geral do Interior e Segurança
JOSÉ THEDIM BARRETO

Secretário Geral de Saúde e Assistência
JOÃO MACHADO

Secretário Geral de Viação e Obras
MAURO VIEGAS

ADMINISTRAÇÃO DO DEPARTAMENTO
DE
GEOGRAFIA E ESTATÍSTICA

DIRETOR
FLÁVIO FARIA

1 - GE - Serviço de Topografia
Chefe: *ARMANDO MADEIRA*

2 - GE - Serviço de Estatística Sanitária
Chefe: *FELIPPE PEREIRA QUINTANS*

3 - GE - Serviço de Estatística Educacional
Chefe: *LUIZ PENICHE*

4 - GE - Serviço de Preparo e Coleta
Chefe: *KIVAN DE BRITTO LYRA*

5 - GE - Serviço de Classificação e Apuração
Chefe: *JULIO ROMÃO DA SILVA*

6 - GE - Serviço de Estudos e Análises
Chefe: *FAUSTINO PASSARELLI*

7 - GE - Serviço de Cartografia
Chefe: *JAYME BAPTISTA BARIFOUSE*

8 - GE - Serviço de Estatística Militar
Chefe: *RACINE PEIXOTO PAES LEME*

9 - GE - Serviço de Divulgação
Chefe: *ALBERTO SECCO*

10 - GE - Serviço de Correspondência
Chefe: *ATTILANO BRAGA*

ÍNDICE

SITUAÇÃO DEMOGRÁFICA

MOVIMENTO DA POPULAÇÃO

I - CASAMENTOS

1. Casamentos realizados, segundo as zonas e circunscrições do Registro Civil 3
2. Casamentos realizados, segundo a profissão do nubente 4
3. Casamentos realizados, segundo a idade dos nubentes ... 4
4. Casamentos realizados, segundo a nacionalidade dos nubentes 5
5. Casamentos realizados, segundo o estado civil dos nubentes 5

II - ÓBITOS

1. Óbitos, segundo os grupos de causa 6
2. Óbitos, segundo as principais doenças infecciosas e parasitárias 6

III - FATOS VITAIS OCORRIDOS 7

IV - ESTRANGEIROS ENTRADOS PELO PÔRTO DO RIO DE JANEIRO, SEGUNDO A CONDIÇÃO DE ENTRADA E NACIONALIDADE 8

SITUAÇÃO ECONÔMICA

MEIOS DE TRANSPORTE

I - FERRO CARRIS DE USO PÚBLICO

Passageiros transportados, segundo as zonas e locais de destino 13

II - ESTRADAS DE FERRO

Passageiros transportados pelas Estradas de Ferro Central do Brasil e Leopoldina 14

III - RODOVIAÇÃO

Veículos de tração mecânica emplacados 15

IV - AERONÁUTICA CIVIL

Tráfego aéreo comercial
Movimento, segundo os aeroportos 16

V - NAVEGAÇÃO

1. Barcas e lanchas

Passageiros transportados, segundo as emprêsas e linhas 18

2. Movimento marítimo

Tonelagem de registro de embarcações entradas no Pôrto do Rio de Janeiro 18

VIAS DE COMUNICAÇÃO

SERVIÇO TELEFÔNICO

Resumo progressivo sob várias aspectos 19

PROPRIEDADE IMOBILIÁRIA

I - CONSTRUÇÕES CIVIS

1. Elevadores licenciados por distrito, segundo a potência e

os pavimentos percorridos 19

2. Concessão de "Habite-se"

a) Concessão de "Habite-se", segundo o tipo dos prédios e o número de pavimentos 20

b) Concessão de "Habite-se", segundo o tipo dos prédios .. 20

3. Concessão de licenças

a) Construções, reconstruções e acréscimos licenciados segundo os distritos 21

b) Licenças para obras sem acréscimos de área 22

c) Resumo do movimento mensal de construções 23

d) Construções licenciadas segundo o número de pavimentos 24

II - INSTALAÇÕES MECÂNICAS

Motores, geradores e operatrizes licenciados por distritos . 26

III - TRANSCRIÇÕES DE TRANSMISSÕES DE IMÓVEIS E INSCRIÇÕES DE HIPOTECAS 27

MOEDA METÁLICA E FIDUCIÁRIA

I - PAPEL MOEDA EM CIRCULAÇÃO 28

II - CÂMBIO

Câmbio livre e oficial 29

TÍTULOS MOBILIÁRIOS

I - MOVIMENTO DA BÔLSA

Títulos mobiliários 30

II - APÓLICES DA P.D.F.

Cotações e movimento dos títulos da P.D.F., segundo as emissões 31

MOVIMENTO BANCÁRIO

I - PRINCIPAIS CONTAS DO MOVIMENTO BANCÁRIO NO DISTRITO FEDERAL 32

II - PRINCIPAIS CONTAS DOS BANCOS NACIONAIS, EXCLUSIVE O BANCO DO BRASIL 33

III - PRINCIPAIS CONTAS DO BANCO DO BRASIL 33

IV - EXTRATO DO BALANCETE DO BANCO DA PREFEITURA DO DISTRITO FEDERAL S/A. 34

COMÉRCIO

ESTABELECIMENTOS NOVOS LICENCIADOS SEGUNDO OS DISTRITOS 35

CONSUMO

I - CONSUMO DE ENERGIA ELÉTRICA PARA ILUMINAÇÃO 36

II - CONSUMO DE FÔRÇA MOTRIZ 36

III - CONSUMO GERAL DE CARNE 37

IV - CONSUMO DE GÁS 38

V - CONSUMO DE AÇÚCAR, LEITE E OVOS 38

SITUAÇÃO SOCIAL

MELHORAMENTOS URBANOS

MOVIMENTO DO LIXO COLETADO SEGUNDO OS DISTRITOS 41

ASSISTÊNCIA MÉDICO-SANITÁRIA
ESTABELECIMENTOS HOSPITALARES DA P.D.F.

I - MOVIMENTO GERAL 42

II - MOVIMENTO DOS AMBULATÓRIOS DOS ESTABELECIMENTOS HOSPITALARES 43

III - MOVIMENTO DOS AMBULATÓRIOS DOS ESTABELECIMENTOS HOSPITALARES SEGUNDO AS CLÍNICAS 44

IV - SOCORROS URGENTES PRESTADOS PELOS HOSPITAIS E DISPENSÁRIOS 45

V - ALGUNS SERVIÇOS ESPECIAIS 46

1. Movimento dos hospitais de tuberculosos 46
2. Movimento mensal dos hospitais e abrigos de tuberculosos 46
3. Hospital Colonia Curupaiti
   a) Serviços prestados 47
   b) Movimento de internação 48
   c) Movimento da farmácia, do laboratório e do serviço odontológico 49
4. Movimento do Hospital Isolamento Francisco de Castro 50

SERVIÇOS PREVENTIVOS DE SAÚDE PÚBLICA

I - SERVIÇO DE EPIDEMIOLOGIA

1. Notificação de doenças transmissíveis 51
2. Confirmações de doenças transmissíveis 52

II - SERVIÇO DE VACINAÇÃO E REVACINAÇÃO

Movimento do serviço 53

III - FUNDAÇÃO ATAULFO DE PAIVA

1. Principais atividades da Fundação 53
2. Vacinas B.C.G. produzidas e distribuídas pela Fundação .. 54

IV - BANCO DE SANGUE

1. Doadores e sangue coletado 55
2. Balancete 55
3. Fornecimento de sangue a estabelecimentos hospitalares .. 55

PREVIDÊNCIA E ASSISTÊNCIA SOCIAL

MONTEPIO DOS EMPREGADOS MUNICIPAIS

1. Empréstimos concedidos pelo Serviço de Contrôle Financeiro 56
2. Habilitações prévias de pensionistas 57
3. Habilitações definitivas de pensionistas 57
4. Empréstimos concedidos pela Carteira Imobiliária 57

SITUAÇÃO CULTURAL

EDUCAÇÃO

I - ENSINO PÚBLICO

1. Alguns aspectos no ensino público, pré-primário, primário e complementar diurno 61
2. Matrícula nos estabelecimentos de ensino ginasial da P.D.F. 62

II - ENSINO PARTICULAR

Matrícula no ensino pré-primário, primário, preliminar e complementar diurno 64

BIBLIOTECAS

I - BIBLIOTECA NACIONAL

Obras consultadas, segundo o assunto e idioma 65

II - BIBLIOTECA MUNICIPAL

Obras consultadas, segundo o assunto e idioma 66

EXPOSIÇÕES PÚBLICAS

I - VISITANTES DE MUSEUS 67

II - NÚMERO DE VISITANTES E RENDA APURADA NO JARDIM ZOOLÓGICO .. 67

ASPECTOS NEGATIVOS E PATOLÓGICOS

INSTITUTO MÉDICO-LEGAL

1. Algumas características dos mortos por acidentes, crimes e suicídios 68

2. Mortos por acidentes, crimes e suicídios, segundo as autópsias realizadas no Instituto Médico-Legal 70

SITUAÇÃO ADMINISTRATIVA

ADMINISTRAÇÃO

MOVIMENTO DO SERVIÇO DE BIOMETRIA MÉDICA DA P.D.F.

1. Inspeções realizadas e licenças concedidas 73

2. Liceoças concedidas e negadas, segundo as secretarias ... 74

FINANÇAS FEDERAIS

RECEITA

1. Arrecadação da Recebedoria do Distrito Federal 75

2. Arrecadação da Alfândega do Rio de Janeiro 76

FINANÇAS MUNICIPAIS

I - RECEITA

1. Receita arrecadada pela P.D.F. 77
2. Receita arrecadada pelos distritos de arrecadação 77
3. Movimento do impôsto de sêlo relativo a ingressos de diversões públicas 78

II - DESPESA

Despesa líquida efetuada pelas seções pagadoras excluídas as operações de bancos e correspondentes 78

I - RECEITA

4. Emolumentos de licenças de obras e instalações mecânicas . 80

SEGURANÇA PÚBLICA

I - SERVIÇO DE TRÂNSITO

Infrações registradas pelo Serviço de Trânsito 80

II - POLÍCIA DE VIGILÂNCIA

Ocorrências registradas 81

III - CORPO DE BOMBEIROS

Socorros prestados sob vários aspectos 82

SITUAÇÃO DEMOGRÁFICA

MOVIMENTO DA POPULAÇÃO

I - CASAMENTOS

1. CASAMENTOS REALIZADOS, SEGUNDO AS ZONAS E CIRCUNSCRIÇÕES DO REGISTRO CIVIL - OUTUBRO A DEZEMBRO

CIRCUNSCRIÇÕES	CASAMENTOS			
	OUTUBRO	NOVEMBRO	DEZEMBRO	JANEIRO A DEZEMBRO
1ª ZONA	226	209	482	4 020
Candelária e Santa Rita .	47	33	83	603
Sacramento e São José ...	36	30	62	689
Santo Antônio	24	27	59	504
Glória	26	30	64	549
Lagoa e Gávea	93	89	214	1 675
2ª ZONA	316	256	538	4 253
Santana e Gamboa	80	56	146	979
Espírito Santo	66	73	79	707
Engenho Velho	62	49	126	1 111
São Cristóvão	28	25	80	481
Engenho Novo	80	53	107	975
3ª ZONA	219	182	266	2. 580
Inhaúma	68	75	61	831
Irajá e Jacarepaguá	76	57	116	1 203
Campo Grande	24	23	29	199
Madureira	51	27	60	347
TOTAL ...	761	647	1 286	10 853

FONTE: As próprias Pretorias Cíveis.

MOVIMENTO DA POPULAÇÃO

I - CASAMENTOS

2. CASAMENTOS REALIZADOS, SEGUNDO A PROFISSÃO DO NUBENTE — OUTUBRO A DEZEMBRO

PROFISSÃO	CASAMENTOS			JANEIRO A DEZEMBRO
	OUTUBRO	NOVEMBRO	DEZEMBRO	
Aeroviário	11	9	14	122
Artista	-	-	-	4
Bancário	68	60	125	962
Cartógrafo	-	-	-	-
Comerciário	322	303	551	4 910
Contador	6	9	17	115
Despachante	-	-	4	20
Eletricista	9	2	9	71
Estudante	8	8	12	78
Ferroviário	5	1	3	47
Funcionário	50	36	73	667
Gráfico	7	7	12	85
Industriário	59	36	106	836
Jornalista	4	9	8	77
Marítimo	13	12	24	187
Mecânico	17	8	38	261
Militar	26	23	35	350
Motorista	25	20	25	379
Oficial de Justiça	-	-	-	-
Operário	81	63	139	1 008
Outras	3	3	7	45
Profissão liberal	33	25	53	438
Técnico	13	12	26	168
Telegrafista	-	1	1	14
Transporte	1	-	4	9
TOTAL	761	647	1 286	10 853

FONTE: As próprias Pretorias Cíveis.

3. CASAMENTOS REALIZADOS, SEGUNDO A IDADE DOS NUBENTES - OUT. A DEZ.

IDADE DOS HOMENS	IDADE DAS MULHERES									TOTAL
	MENORES DE 15 ANOS	DE 15 a 19	DE 20 a 24	DE 25 a 29	DE 30 a 34	DE 35 a 39	DE 40 a 49	DE 50 a 59	DE 60 e + ANOS	
De 15 a 19	-	4	1	-	-	-	-	-	-	5
De 20 a 24	-	87	646	72	3	1	-	-	-	809
De 25 a 29	-	33	761	537	8	3	1	-	-	1 343
De 30 a 34	-	6	80	228	111	3	1	-	-	429
De 35 a 39	-	-	12	18	33	9	-	-	-	72
De 40 a 49	-	-	1	3	7	11	4	-	-	26
De 50 a 59	-	-	-	-	1	-	1	-	-	2
De 60 e mais	-	-	-	2	-	1	2	2	1	8
TOTAL	-	130	1 501	860	163	28	9	2	1	2 694

FONTE: As próprias Pretorias Cíveis.

MOVIMENTO DA POPULAÇÃO

CASAMENTOS

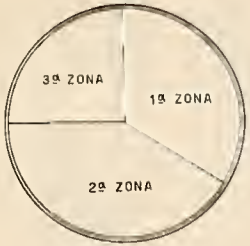

OUTUBRO
NOVEMBRO
DEZEMBRO

TOTAL

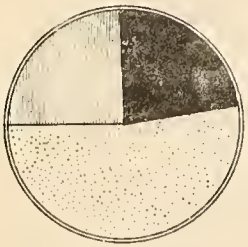
1º ZONA

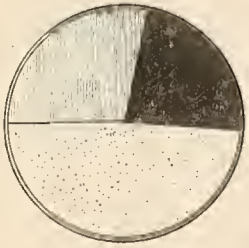
2ºZONA

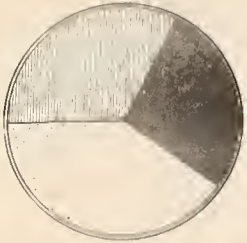
3ºZONA

CARTOGRAFIA 7 GE

MOVIMENTO DA POPULAÇÃO

I - CASAMENTOS

4. CASAMENTOS REALIZADOS, SEGUNDO A NACIONALIDADE DOS NUBENTES - OUTUBRO A DEZEMBRO.

HOMENS	MULHERES									
	BRASILEIRA	ALEMÃ	ITALIANA	PORTUGUESA	ESPANHOLA	HISPANO AMERICANA	OUTRAS EUROPÉIAS	TURCO ÁRABE	OUTRAS NACIONALIDADES	TOTAL
Brasileiro	2 565	-	-	2	-	-	-	-	-	2 567
Português	64	-	-	24	-	-	-	-	-	88
Italiano	2	-	-	-	-	-	-	-	-	2
Espanhol	10	-	-	-	5	-	-	-	-	15
Alemão	4	1	-	-	-	-	-	-	-	5
Outros europeus .	8	-	-	-	-	-	9	-	-	17
Hispano-americano	-	-	-	-	-	-	-	-	-	-
Turco-árabe	-	-	-	-	-	-	-	-	-	-
Outras nacionalidades	-	-	-	-	-	-	-	-	-	-
TOTAL	2 653	1	-	26	5	-	9	-	-	2 694

FONTE: As próprias Pretorias Civeis.

5. CASAMENTOS REALIZADOS, SEGUNDO O ESTADO CIVIL DOS NUBENTES - OUTUBRO A DEZEMBRO

CIRCUNSCRIÇÕES	SOLTEIRO		VIÚVO		TOTAL
	SOLTEIRA	VIÚVA	SOLTEIRA	VIÚVA	
1ª ZONA	908	2	5	2	917
Candelária e Santa Rita.	163	-	-	-	163
Sacramento e São José ..	126	1	-	1	128
Santo Antônio	110	-	-	-	110
Glória	114	1	4	1	120
Lagoa e Gávea	395	-	1	-	396
2ª ZONA	1 102	1	7	-	1 110
Santana e Gamboa	281	-	1	-	282
Espírito Santo	217	-	1	-	218
Engenho Velho	234	1	3	-	238
São Cristóvão	132	-	1	-	133
Engenho Novo	238	-	1	-	239
3ª ZONA	658	4	4	1	667
Inhaúma	204	-	-	-	204
Irajá e Jacarepaguá	248	-	1	-	249
Campo Grande	76	-	-	-	76
Madureira	130	4	3	1	138
TOTAL	2 668	7	16	3	2 694

FONTE: As próprias Pretorias Civeis.

MOVIMENTO DA POPULAÇÃO

II - ÓBITOS

1. ÓBITOS, SEGUNDO OS GRUPOS DE CAUSA - OUTUBRO A DEZEMBRO

GRUPOS DE CAUSA	MÊS			JANEIRO A DEZEMBRO
	OUT.	NOV.	DEZ.	
Doenças infecciosas e parasitárias	354	403	386	4 137
Neoplasma (câncer e outros tumores) ...	251	255	258	3 041
Doenças alérgicas dos órgãos endócrinos do metabolismo e da nutrição	16	24	17	275
Doenças do sangue e dos órgãos hemato - poéticos	2	6	4	59
Doenças do sistema nervoso e dos órgãos dos sentidos	225	205	227	2 646
Doenças do aparelho circulatório	531	509	593	6 911
Doenças do aparelho respiratório	219	276	257	3 051
Doenças do aparelho digestivo	283	405	442	4 039
Doenças dos órgãos geniturinários	29	39	27	386
Partos e complicações da gravidez, e do parto e do estado puerperal	22	18	25	219
Vícios de conformação congênitos	17	27	22	267
Doenças da primeira idade	174	177	187	2 085
Sintomas, senilidade e causas mal definidas	46	49	36	588
Tôdas as outras doenças (resíduos)	222	217	227	2 746
Acidentes, envenenamentos e violências.	247	272	314	2 941
TOTAL	2 638	2 882	3 022	33 391

FONTE: Serviço Federal de Bioestatística do M.S.

2. ÓBITOS, SEGUNDO AS PRINCIPAIS DOENÇAS INFECCIOSAS E PARASITÁRIAS - OUTUBRO A DEZEMBRO

ESPECIFICAÇÃO	MÊS			JANEIRO A DEZEMBRO
	OUTUBRO	NOVEMBRO	DEZEMBRO	
Febres tifóides e paratifóides	11	11	14	129
Tuberculose	205	234	196	2 402
Paludismo	1	-	-	6
Sífilis	16	21	33	299
Gripe	45	37	46	477
Escarlatina, coqueluche, difteria, varíola e sarampo	43	35	37	325
Disenteria	3	7	3	83
TOTAL	324	345	329	3 721

FONTE: Serviço Federal de Bioestatística do M.S.

MOVIMENTO DA POPULAÇÃO

III - FATOS VITAIS OCORRIDOS - 1957-1958

MÊS	NASCIDOS VIVOS	NASCIDOS MORTOS	ÓBITOS DE MENORES DE 1 ANO	TOTAL DE ÓBITOS
1957				
Janeiro	5 293	240	637	2 819
Fevereiro	5 373	246	493	2 354
Março	5 581	201	569	2 688
Abril	6 002	282	530	2 523
Maio	6 188	284	587	2 734
Junho	5 431	272	637	2 848
Julho	6 074	266	564	2 786
Agôsto	5 772	282	575	2 754
Setembro	5 909	224	594	3 102
Outubro	5 862	305	758	3 594
Novembro	5 076	237	514	2 644
Dezembro	5 076	237	611	2 854
Janeiro a dezembro	67 637	3 076	7 069	33 700
1958				
Janeiro	5 295	274	727	2 949
Fevereiro	5 002	310	729	2 921
Março	5 974	272	608	2 783
Abril	5 571	279	620	2 595
Maio	5 602	262	652	2 894
Junho	5 221	269	588	2 699
Julho	5 449	276	483	2 766
Agôsto	5 274	292	484	2 758
Setembro	5 931	260	466	2 524
Outubro	5 506	272	530	2 638
Novembro	5 036	254	669	2 882
Dezembro	5 060	345	680	3 022
Janeiro a dezembro	64 921	3 365	7 236	33 431

FONTE: Serviço Federal de Bioestatística do M.S.

MOVIMENTO DA

IV - ESTRANGEIROS ENTRADOS PELO PÔRTO DO RIO DE JANEIRO, SE-

NACIONALIDADE	OUTUBRO	
	HOMENS	MULHERES
		P E R M A
TOTAL	525	357
Alemã	21	14
Apátrida	38	18
Argentina	12	10
Austríaca	8	4
Britânica	18	17
Espanhola	86	58
Francesa	11	9
Grega	7	3
Holandesa	-	-
Italiana	36	22
Japonêsa	6	6
Libanesa	4	3
Norte-Americana	16	8
Portuguêsa	178	125
Síria	6	2
Suíça	12	8
Outras	66	50
		T E M P O
TOTAL	611	275
Alemã	74	29
Apátrida	5	12
Argentina	46	33
Austríaca	5	5
Belga	15	5
Boliviana	-	-
Britânica	55	16
Canadense	4	1
Chilena	8	1
Colombiana	-	-
Dinamarquesa	6	-
Espanhola	28	13
Francesa	36	24
Holandesa	18	6
Italiana	21	19
Japonêsa	16	-
Mexicana	2	-
Norte-Americana	46	11
Paraguaia	6	4
Peruana	1	2
Portuguêsa	27	15
Sueca	42	10
Suíça	58	27
Tchecoslovaca	9	4
Uruguaia	2	-
Venezuelana	-	-
Outras	81	38

FONTE: Serviço de Registro de Estrangeiros .

POPULAÇÃO

GUNDO A CONDIÇÃO DE ENTRADA E NACIONALIDADE - OUTUBRO/DEZEMBRO

NOVEMBRO		DEZEMBRO		JANEIRO A DEZEMBRO	
HOMENS	MULHERES	HOMENS	MULHERES	HOMENS	MULHERES
NENTES					
475	360	536	408	8 310	5 261
22	8	31	22	250	137
16	10	21	18	296	160
18	6	18	10	167	106
2	1	8	4	56	43
22	21	32	21	228	161
68	46	93	76	1 438	828
12	13	12	6	239	138
2	3	8	2	129	75
4	2	-	-	71	47
28	19	38	26	554	392
2	2	4	4	51	37
4	3	8	6	91	64
22	10	18	12	306	165
208	171	171	145	3 309	2 097
-	-	-	-	25	11
6	4	12	10	96	64
39	41	62	46	1 004	736
BÁRIOS					
445	220	334	170	5 784	2 596
70	22	43	19	726	239
9	4	3	2	85	47
41	47	18	22	533	500
3	2	-	-	34	27
6	-	6	-	74	26
8	8	4	2	165	70
56	15	32	15	651	187
3	4	4	-	38	10
-	-	2	2	43	20
2	1	1	-	15	6
3	-	5	10	51	25
22	8	13	9	219	115
39	11	25	12	441	197
15	5	7	3	173	58
27	19	25	10	325	148
9	-	11	1	133	8
-	-	2	-	20	10
24	11	21	13	467	163
-	10	3	8	36	72
3	4	7	-	232	33
18	7	18	11	300	136
11	3	12	3	171	50
34	14	12	6	262	132
4	2	3	1	26	8
5	8	5	6	84	91
1	-	5	-	43	13
32	15	27	9	437	205

SITUAÇÃO ECONÔMICA

MEIOS DE TRANSPORTE

I - FERRO CARRIS DE USO PÚBLICO

PASSAGEIROS TRANSPORTADOS, SEGUNDO AS ZONAS E LOCAIS DE DESTINO - OUTUBRO A DEZEMBRO.

ESPECIFICAÇÃO	NÚMERO DE LINHAS	PASSAGEIROS (Milhares)			
		OUT.	NOV.	DEZ.	JANEIRO A DEZEMBRO
1ª CLASSE					
ZONA SUL	15	6 663	6 520	6 735	77 692
Leme, Ipanema e Copacabana	6	3 143	3 061	3 184	36 508
Jardim Leblon	3	1 601	1 632	1 539	18 913
Botafogo, Praia Vermelha e Urca	3	950	898	1 052	11 511
Laranjeiras e Águas Férreas	3	969	929	960	10 760
CENTRO	12	3 761	3 661	3 749	42 736
ZONA NORTE	17	8 118	7 795	7 986	92 486
Muda da Tijuca e Praça Saens Peña	5	2 781	2 645	2 701	31 524
Vila Isabel, Grajaú e Lins de Vasconcelos	4	2 323	2 203	2 216	25 731
São Cristóvão e Caju	3	1 295	1 293	1 317	15 279
Itapagipe e Rio Comprido	5	1 719	1 654	1 752	19 952
SUBÚRBIOS	10	10 799	10 261	10 379	121 042
Central do Brasil	7	7 190	6 907	6 995	82 406
Leopoldina	3	3 609	3 354	3 384	38 636
ILHA DO GOVERNADOR	1	205	200	216	2 608
SANTA TERESA	9	870	850	907	10 130
NORTE-SUL	2	1 021	965	993	11 503
ENTRE BAIRROS	14	7 435	7 311	7 289	86 080
CAMPO GRANDE	1	450	467	505	5 244
2ª CLASSE					
SANTA TERESA	9	5	5	5	56

FONTE: Departamento de Concessões da P.D.F.

MEIOS DE TRANSPORTE

II - ESTRADAS DE FERRO

PASSAGEIROS TRANSPORTADOS PELAS ESTRADAS DE FERRO CENTRAL DO BRASIL E LEOPOLDINA - OUTUBRO A DEZEMBRO

ESPECIFICAÇÃO	PASSAGEIROS			JANEIRO A DEZEMBRO
	OUTUBRO	NOVEMBRO	DEZEMBRO	
ESTRADA DE FERRO CENTRAL DO BRASIL				
Do Distrito Federal para o interior	98 243	98 378	101 235	1 022 274
Do interior para o Distrito Federal	117 567	115 853	120 886	1 246 173
De D. Pedro II e Francisco Sá para os subúrbios do Distrito Federal	4 635 244	4 338 369	4 652 461	60 608 305
Dos subúrbios do Distrito Federal para outras estações do Distrito Federal.	5 922 123	6 023 595	6 093 655	76 318 402
De D. Pedro II e Francisco Sá para o Estado do Rio..	931 906	958 225	972 338	11 496 653
Do Estado do Rio para o D. Pedro II e outras estações	765 335	739 702	717 165	9 806 327
TOTAL	12 470 418	12 274 122	12 657 740	160 498 134
ESTRADA DE FERRO LEOPOLDINA				
De Barão de Mauá para os subúrbios	1 014 572	987 688	950 929	11 317 269
Dos subúrbios para Barão de Mauá e outras estações	1 769 598	1 693 938	1 685 370	19 270 919
De Barão de Mauá para o interior (Estrada de Ferro Teresópolis)	106 247	100 881	111 243	1 196 490
Do interior para Barão de Mauá	69 700	65 042	72 973	794 593
TOTAL	2 960 117	2 847 549	2 820 515	32 579 271

FONTE: E.F. Central do Brasil e E.F. Leopoldina.

MEIOS DE TRANSPORTE

III - RODOVIAÇÃO

1. VEÍCULOS DE TRAÇÃO MECÂNICA EMPLACADOS - OUTUBRO A DEZEMBRO

ESPECIFICAÇÃO	OUTUBRO	NOVEMBRO	DEZEMBRO	JANEIRO A DEZEMPRO
TOTAL	1 698	1 463	1 240	112 174
AUTOMÓVEIS DE PASSAGEIROS .	1 003	869	771	79 909
Particulares	722	657	493	64 172
A frete	171	130	195	13 724
Oficiais	110	82	83	2 013
AUTOS DE CARGA	299	302	220	23 302
Particulares	199	226	110	17 106
A frete	59	56	46	5 283
Oficiais	41	20	64	913
ÔNIBUS	68	63	92	1 868
OUTROS VEÍCULOS	328	229	157	7 095
Motociclos	312	204	138	5 787
Reboques	10	18	13	918
Outras placas	6	7	6	390

FONTE: Serviço de Emplacamento e Departamento de Geografia e Estatística.

MEIOS DE

IV - AERONÁU

TRÁFEGO AÉ

Movimento, segundo os aeroportos - Janeiro a dezembro

MÊS	AERONAVES		PASSAGEIROS		
	ATERRISSAGEM	DECOLAGEM	DESEMBARCADOS	EMBARCADOS	EM TRÂNSITO
					SANTOS
Janeiro	3 260	3 382	66 180	67 814	-
Fevereiro	3 011	3 127	60 671	58 654	9
Março	3 269	3 368	65 267	61 480	-
Abril	3 081	3 195	58 215	57 843	-
Maio	3 126	3 239	56 940	55 901	-
Junho	2 932	3 044	52 026	52 640	-
Julho	3 143	3 255	67 327	66 079	-
Agôsto	3 121	3 249	57 212	58 593	-
Setembro	2 861	2 992	50 749	52 149	-
Outubro	2 899	3 020	53 354	52 257	-
Novembro	2 738	2 809	51 335	52 070	-
Dezembro	2 965	3 118	59 194	65 933	-
Janeiro a dezembro	36 406	37 798	698 470	701 413	9
					GA
Janeiro	360	363	4 653	5 288	3 526
Fevereiro	326	328	5 307	5 191	3 900
Março	352	357	5 359	5 445	4 888
Abril	388	390	4 697	5 437	5 239
Maio	403	397	4 842	5 733	5 432
Junho	393	395	5 010	5 496	5 334
Julho	413	408	6 828	6 375	5 506
Agôsto.....	403	403	6 468	6 380	5 416
Setembro.....	407	407	5 088	5 520	5 871
Outubro	407	406	5 385	4 786	5 359
Novembro	384	383	4 788	4 966	5 044
Dezembro	375	377	4 610	5 585	5 298
Janeiro a dezembro	4 611	4 614	63 035	66 202	60 813

FONTE: Diretoria de Aeronáutica Civil.
NOTA: Mensário nº 168 - Aeroporto Santos Dumont - Carga desembarcada - mês de

TRANSPORTE

TICA CIVIL

RIO COMERCIAL

CORREIO (Kg)			CARGA (Kg)		
DESEMBARCADOS	EMBARCADOS	EM TRÂNSITO	DESEMBARCADOS	EMBARCADOS	EM TRÂNSITO
SUMONT					
20 117	43 054	-	824 042	1 376 816	-
16 951	34 484	-	768 812	1 253 262	-
21 134	43 453	-	873 057	1 475 512	-
22 593	38 999	-	821 468	1 484 949	-
23 116	49 537	-	875 763	1 512 438	-
22 341	43 987	-	786 208	1 410 413	-
25 026	45 280	-	1 608 087	990 911	-
24 085	46 170	-	1 076 179	1 659 587	-
21 961	41 327	-	1 041 075	1 536 067	-
24 394	45 692	-	1 016 421	1 506 655	-
23 723	50 313	-	1 082 302	1 544 654	-
29 805	57 650	-	1 136 504	1 735 803	-
275 246	539 946	-	11 909 918	17 487 066	-
LEÃO					
19 975	14 026	41 240	115 923	79 948	106 703
15 870	11 147	28 584	84 904	78 655	84 782
19 269	11 069	32 807	64 710	69 246	110 782
19 293	12 538	34 773	108 925	85 856	99 444
19 645	14 970	33 556	90 058	55 180	112 275
19 675	15 792	33 410	96 420	69 371	110 744
23 464	17 415	41 914	116 380	54 886	100 347
26 745	15 507	45 972	92 959	53 705	111 255
27 616	19 420	39 229	68 079	52 949	119 111
30 338	20 713	45 512	102 068	50 490	118 425
27 248	20 446	49 589	113 992	54 120	136 533
32 956	25 563	62 628	101 680	51 495	158 225
282 094	198 606	489 214	1 156 098	765 903	1 358 634

Janeiro: de 424 042 para 824 042.

MEIOS DE TRANSPORTE

V - NAVEGAÇÃO

1. BARCAS E LANCHAS.
Passageiros transportadoa, segundo aa emprêsas e linhaa - Outubro/Dezembro

LINHAS	PASSAGEIROS TRANSPORTADOS			
	OUTUBRO	NOVEMBRO	DEZEMBRO	JANEIRO A DEZEMBRO
RIO - NITERÓI.				
Cantareira	99 789	79 544	71 132	I 140 105
Frota Carioca	863 438	820 832	978 097	9 885 996
Frota Barreto	440 319	417 628	389 961	4 362 495
NITERÓI - RIO				
Cantareira	98 013	89 010	82 485	1 262 762
Frota Carioca	794 868	741 531	888 292	9 578 636
Frota Barreto	378 502	405 935	461 499	4 957 368
RIO-PAQUETÁ (e vice-versa).				
Cantareira	32 075	32 472	34 137	406 134
Frota Carioca	27 276	29 139	32 339	396 961
Frota Barreto	9 916	21 456	12 353	90 415

FONTES: Cia. Cantareira Viação Fluminense - Frota Barreto S.A. e Frota Carioca S.A.

2. MOVIMENTO MARÍTIMO.
Tonelagem de registro de embarcações entradas no Pôrto do Rio de Janeiro Outubro/Dezembro.

MÊS	TOTAL GERAL	TONELAGEM DE EMBARCAÇÕES (1 000 t)			
		NACIONAIS			ESTRANGEIRAS
		TOTAL	LONGO CURSO	CABOTAGEM	
Outubro	I 108	220	62	158	888
Novembro	1 121	173	54	119	948
Dezembro	1 192	250	56	194	942

FONTE: Serviço de Estatística Econômica e Financeira do M.F.

VIAS DE COMUNICAÇÃO

SERVIÇO TELEFÔNICO

RESUMO PROGRESSIVO SOB VÁRIOS ASPECTOS - JANEIRO A DEZEMBRO

MÊS	ESTAÇÕES	LINHAS	TELEFONES	EMPREGADOS		
				MASC.	FEM.	TOTAL
Janeiro ...	32	221 818	307 605	2 635	2 116	4 751
Fevereiro..	32	221 997	308 325	2 658	2 127	4 785
Março	32	222 263	309 446	2 699	2 138	4 837
Abril	32	222 523	310 827	2 737	2 168	4 905
Maio	32	222 998	312 218	2 738	2 173	4 911
Junho	32	223 417	313 313	2 705	2 179	4 884
Julho	32	223 911	314 487	2 702	2 163	4 865
Agôsto	32	224 422	315 433	2 718	2 288	5 006
Setembro ..	32	224 786	316 279	2 767	2 304	5 071
Outubro ...	32	225 167	317 036	2 765	2 295	5 060
Novembro ..	32	225 403	317 797	2 772	2 344	5 116
Dezembro ..	32	225 573	318 504	2 765	2 332	5 097

NOTA: Retificação: Mensário nº 168 - Empregados masculinos no mês de Janeiro: de 3 635 para 2 635.
FONTE: Cia. Telefônica Brasileira.

PROPRIEDADE IMOBILIÁRIA

I - CONSTRUÇÕES CIVIS

1. ELEVADORES LICENCIADOS POR DISTRITOS, SEGUNDO A POTÊNCIA E OS PAVIMENTOS PERCORRIDOS - OUTUBRO A DEZEMBRO

DISTRITOS	QUANTIDADE	POTÊNCIA (H. P.)	PAVIMENTOS PERCORRIDOS			
			2 a 5	6 a 10	11 a 15	MAIS DE 15
1º	15	154	2	3	10	-
2º	6	39	5	1	-	-
3º	19	125	5	10	4	-
4º	28	167	12	10	6	-
5º	65	503	5	19	41	-
7º	26	178	8	18	-	-
8º	12	99	6	6	-	-
9º	1	5	-	1	-	-
11º	1	5	1	-	-	-
TOTAL	173	1 275	44	68	61	-

FONTE: Departamento de Edificações da P.D.F.
NOTA: A fonte não forneceu dados relativos a elevadores renovados, no mês de dezembro

PROPRIEDADE IMOBILIÁRIA

I - CONSTRUÇÕES CIVIS

2. CONCESSÃO DE "HABITE-SE".

a) Concessão de "Habite-se", segundo o tipo dos prédios e o número de pavimentos - Outubro a dezembro.

ESPECIFICAÇÃO	NÚMERO DE PAVIMENTOS					TOTAL
	1	2	3 a 5	6 a 8	9 e mais	
De apartamentos	22	64	41	9	14	150
Mistos	15	28	15	9	13	80
Comerciais	29	2	-	2	2	35
Vilas	49	3	-	-	-	52
Residenciais	150	16	-	-	-	166
Outros	11	3	3	-	-	17
TOTAL	276	116	59	20	29	500

FONTE: Departamento de Edificações da P.D.F.

b) Concessão de "Habite-se", segundo o tipo dos prédios - Janeiro a dezembro

MÊS	APARTAMENTOS	MISTOS	COMERCIAIS	VILAS	RESIDENCIAIS	OUTROS	TOTAL
			NÚMERO DE PRÉDIOS				
Janeiro	42	25	19	19	34	-	139
Fevereiro ..	23	14	3	42	32	1	115
Março	50	7	14	14	39	1	125
Abril	45	24	12	32	48	-	161
Maio	58	17	1	15	49	5	145
Junho	59	21	15	55	54	1	205
Julho	43	22	16	5	59	10	155
Agôsto	42	15	15	12	40	5	129
Setembro ...	57	21	10	23	44	7	162
Outubro	43	26	17	19	49	5	159
Novembro ...	41	19	11	27	48	8	154
Dezembro ...	66	35	7	5	69	4	187
Janeiro a dezembro ..	569	246	140	269	565	47	1 836
			NÚMERO DE RESIDÊNCIAS				
Janeiro	617	286	-	31	34	-	968
Fevereiro ..	337	136	-	47	32	-	552
Março	765	84	-	18	39	-	906
Abril	344	357	10	38	48	-	797
Maio	444	188	-	16	49	-	697
Junho	443	226	-	56	54	-	779
Julho	356	643	91	21	59	-	1 170
Agôsto	326	283	26	3	40	-	678
Setembro ...	631	562	-	40	44	-	1 277
Outubro	373	313	-	15	49	-	750
Novembro ...	406	479	-	16	48	-	949
Dezembro ...	1 035	669	-	21	69	-	1 794
Janeiro a dezembro ..	6 077	4 226	127	322	565	-	11 317

FONTE: Departamento de Edificações da P.D.F.

CONSTRUÇÕES CIVIS

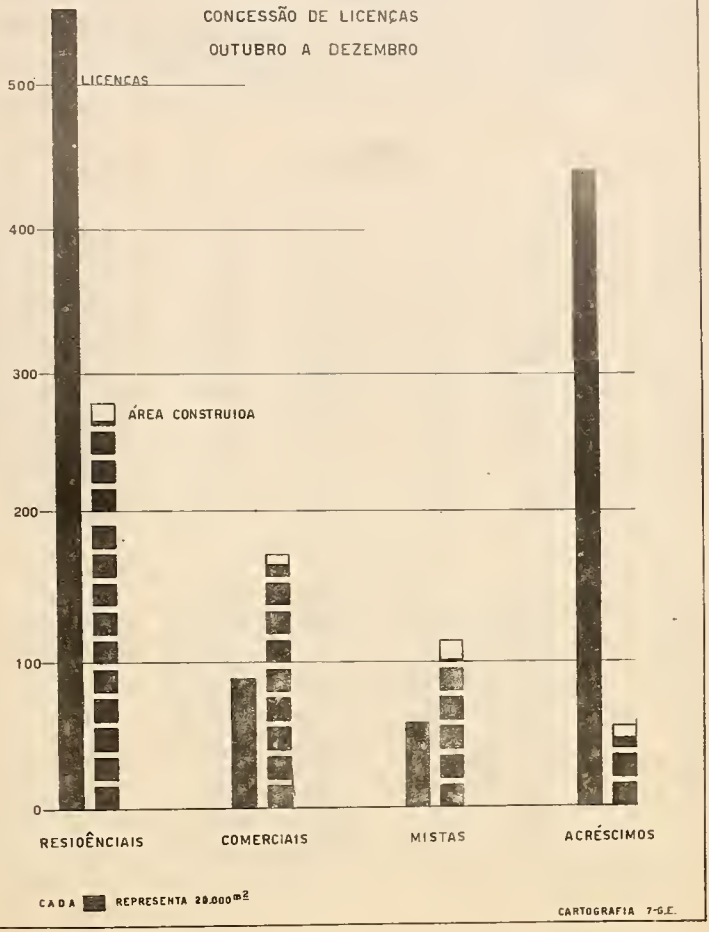

PROPRIEDADE IMOBILIÁRIA

I - CONSTRUÇÕES CIVIS

3. CONCESSÃO DE LICENÇAS

a) Construções, reconstruções e acréscimos licenciados segundo os distritos - Outubro a Dezembro.

DISTRITOS	CONSTRUÇÕES				RECONSTRUÇÕES	ACRÉSCIMOS
	RESIDENCIAIS	COMERCIAIS	MISTAS	TOTAL		
QUANTIDADE						
1º	1	5	-	6	-	14
2º	8	3	1	12	-	20
3º	9	1	1	11	1	26
4º	16	-	6	22	-	49
5º	31	-	8	39	-	37
6º	3	3	1	7	-	21
7º	17	-	9	26	-	17
8º	19	3	-	22	-	25
9º	106	8	6	120	-	87
10º	77	13	10	100	-	34
11º	85	28	7	120	-	74
12º	67	2	1	70	-	8
13º	68	11	4	83	-	7
14º	3	5	2	10	-	4
15º	1	1	1	3	-	1
16º	42	6	1	49	-	18
TOTAL	553	89	58	700	1	472
ÁREA (m^2)						
1º	125	20 330	-	20 455	-	2 709
2º	12 139	5 538	5 595	23 272	-	879
3º	24 550	19 500	3 760	47 810	83	1 839
4º	22 755	-	15 181	37 936	-	2 132
5º	79 928	-	30 449	110 377	-	3 481
6º	1 125	1 935	427	3 487	-	2 451
7º	44 086	-	30 474	74 560	-	2 438
8º	3 558	2 027	-	5 585	-	2 173
9º	29 025	5 661	2 676	37 362	-	7 050
10º	9 639	19 197	4 800	33 636	-	4 356
11º	11 756	71 105	4 697	87 558	-	16 349
12º	7 871	11 157	295	19 323	-	290
13º	5 095	1 810	1 665	8 570	-	1 026
14º	611	590	441	1 642	-	783
15º	60	22	242	324	-	13
16º	12 403	11 035	715	24 153	-	1 249
TOTAL	264 726	169 907	101 417	536 050	83	49 218

FONTE: Departamento de Edificações da P.D.F.

PROPRIEDADE IMOBILIÁRIA

I - CONSTRUÇÕES CIVIS

3. CONCESSÃO DE LICENÇAS
b) Licenças para obras sem acréscimos de área - Outubro a dezembro

ESPECIFICAÇÃO	OUTUBRO	NOVEMBRO	DEZEMBRO	JANEIRO A DEZEMBRO
Consertos	-	-	-	-
Reformas	152	100	11	1 418
Muros e muralhas	5	2	-	25
Reconstruções	1	-	-	1
Marquizes	5	1	-	12
Obras diversas	353	318	288	4 226
Modificações	180	129	134	1 634
Legalizações	92	61	64	897
Demolições	19	14	13	216
Prorrogações	562	512	421	5 883
TOTAL	1 369	1 137	931	14 342

FONTE: Departamento de Edificações da P.D.F.

PROPRIEDADE IMOBILIÁRIA

I - CONSTRUÇÕES CIVIS

3. CONCESSÃO DE LICENÇAS
c) Resumo do movimento mensal de construções - Janeiro a dezembro

MÊS	CONSTRUÇÕES				
	RESIDENCIAIS	COMERCIAIS	MISTAS	PROLETÁRIAS	TOTAL
	QUANTIDADE				
Janeiro	208	29	33	129	399
Fevereiro ..	152	24	30	106	312
Março	256	17	32	187	492
Abril	164	17	33	75	289
Maio	184	24	27	94	329
Junho	252	43	37	150	482
Julho	277	39	44	187	547
Agôsto	276	40	34	195	545
Setembro	274	37	36	172	519
Outubro	121	24	15	186	346
Novembro	222	36	15	174	447
Dezembro	210	29	28	85	352
TOTAL ...	2 596	359	364	1 740	5 059
	ÁREA (m^2)				
Janeiro	86 786	28 881	42 111	7 695	165 473
Fevereiro	94 694	27 802	28 785	5 802	157 083
Março	113 057	20 498	64 499	9 859	207 913
Abril	82 359	7 484	62 334	9 597	161 774
Maio	101 810	29 966	49 481	10 527	191 784
Junho	124 889	28 884	52 890	11 554	218 217
Julho	142 539	28 866	71 808	14 948	258 161
Agôsto	116 547	38 603	42 237	14 873	212 260
Setembro	160 424	26 092	61 615	13 626	261 757
Outubro	40 165	34 265	30 999	13 595	119 024
Novembro	129 822	93 820	10 753	9 220	243 615
Dezembro	94 740	41 821	59 665	15 264	211 490
TOTAL ...	1 287 832	406 982	577 177	136 560	2 408 551

FONTE: Departamento de Edificações do P.D.F.

PROPRIEDADE

I - CONSTRU-

3. CONCESSÃO DE LICENÇAS

d) Construções licenciadas segundo o número de pavimentos - Outubro a

DISTRITOS	NÚMERO			
	1 e 2		3 e 4	
	QUANT.	ÁREA (m^2)	QUANT.	ÁREA (m^2)
1°	2	475,26	1	600,00
2°	3	135,00	4	4 715,00
3°	4	1 430,00	2	4 270,00
4°	10	9 150,00	7	14 065,00
5°	-	-	13	17 610,23
6°	4	1 270,00	3	2 217,00
7°	7	1 590,10	6	23 803,90
8°	20	3 952,70	2	1 632,40
9°	100	19 410,06	19	15 701,55
10°	92	28 588,85	8	5 047,60
11°	114	83 579,10	5	2 778,00
12°	67	18 018,42	3	1 303,50
13°	83	8 570,70	-	-
14°	10	1 642,50	-	-
15°	3	324,00	-	-
16°	49	24 153,00	-	-
TOTAL	568	202 289,69	73	93 744,22

FONTE: Departamento de Edificações do F.D.F.

IMOBILIÁRIA

ÇÕES CIVIS

dezembro

DE PAVIMENTOS				TOTAL	
5 a 10		MAIS DE 10			
QUANT.	ÁREA (m^2)	QUANT.	ÁREA (m^2)	QUANT.	ÁREA (m^2)
-	-	3	19 379,60	6	20 454,86
5	18 422,00	-	-	12	23 272,00
3	17 010,00	2	25 100,00	11	47 810,00
5	14 721,00	-	-	22	37 936,00
19	60 323,87	7	32 443,00	39	110 377,10
-	-	-	-	7	3 487,00
13	49 166,50	-	-	26	74 560,50
-	-	-	-	22	5 585,10
1	2 250,00	-	-	120	37 361,65
-	-	-	-	100	33 636,45
1	1 200,00	-	-	120	87 557,10
-	-	-	-	70	19 321,92
-	-	-	-	83	8 570,70
-	-	-	-	10	1 642,50
-	-	-	-	3	324,00
-	-	-	-	49	24 153,00
47	163 093,37	12	76 922,60	700	536 049,88

PROPRIEDADE IMOBILIÁRIA

II - INSTALAÇÕES MECÂNICAS

MOTORES, GERADORES E OPERATRIZES LICENCIADOS POR DISTRITOS-OUTUBRO A DEZEMBRO

[illegible]	LICENÇAS RENOVADAS				LICENÇAS NOVAS			
	MOTORES		GERADORES	OPERATRIZES	MOTORES		GERADORES	OPERATRIZES
	QUANT.	POTÊNCIA (H.P.)			QUANT.	POTÊNCIA (H.P.)		
1º	98	2 403	1	717	83	1 927	-	489
2º	55	315	-	98	17	73	-	50
3º	62	397	-	174	29	117	-	57
4º	75	958	-	232	26	236	-	66
5º	83	505	-	176	70	564	-	157
6º	56	657	1	297	25	284	1	129
7º	23	41	-	23	25	80	-	48
8º	43	411	-	95	18	132	-	59
9º	74	544	-	185	62	590	1	343
10º	56	302	-	133	26	318	1	111
11º	77	695	1	330	66	776	2	402
12º	17	137	-	22	13	56	-	31
13º	33	36	-	33	10	34	-	25
14º	14	43	-	15	2	14	-	11
15º	3	24	-	8	2	42	-	19
16º	10	21	-	17	7	14	-	16
TOTAL	779	7 489	3	2 555	481	5 257	5	2 013

FONTE: Departamento de Edificações da P.D.F.

PROPRIEDADE IMOBILIÁRIA

III - TRANSAÇÕES DE TRANSMISSÕES DE IMÓVEIS E INSCRIÇÕES DE HIPOTECAS - JANEIRO A DEZEMBRO

MÊS	TRANSCRIÇÕES DE TRANSMISSÕES DE IMÓVEIS				INSCRIÇÕES DE HIPOTECAS	
	TOTAL DAS TRANSCRIÇÕES		TRANSCRIÇÕES POR COMPRA E VENDA			
	QUANT.	VALOR (Cr$ 1 000)	QUANT.	VALOR (Cr$ 1 000)	QUANT.	VALOR (Cr$ 1 000)
Janeiro.	1 5	340 634	1 462	475 938	523	244 261
Fevereiro	6	346 578	1 054	473 392	437	283 625
Março ..	1 9	366 834	1 423	510 392	643	381 226
Abril ..	4	332 936	1 335	468 008	610	272 871
Maio ...	1 14	303 040	1 377	476 597	465	301 699
Junho ..	1 066	381 046	1 445	592 247	455	255 718
Julho ..	1 196	384 678	1 588	596 745	567	316 544
Agôsto .	1 118	479 414	1 435	621 093	472	332 356
Setembro	1 178	450 729	1 545	625 418	485	303 805
Outubro.	1 276	407 480	1 628	563 900	514	525 398
Novembro	1 131	463 370	1 446	614 474	415	269 197
Dezembro	1 142	376 479	1 501	519 716	417	367 928
TOTAL	13 125	4 633 218	17 239	6 537 920	6 003	3 854 628

FONTE: Serviço de Estatística Econômica e Financeira do M.F.
(*) Dado retificado.

MOEDA METÁLICA E FIDUCIÁRIA

I - PAPEL MOEDA EM CIRCULAÇÃO - OUTUBRO A DEZEMBRO.

VALOR NOMINAL DAS NOTAS	MÊS		
	OUTUBRO	NOVEMBRO	DEZEMBRO
	QUANTIDADE		
Cr$ 1,00	304 617 731	304 298 123	303 905 812
Cr$ 2,00	151 213 980	150 830 580	150 687 823
Cr$ 5,00	139 208 672	138 266 863	137 744 985
Cr$ 10,00	111 761 247	111 914 691	118 654 727
Cr$ 20,00	84 807 695	84 244 320	83 708 806
Cr$ 50,00	53 310 119	52 830 148	53 363 259
Cr$ 100,00	41 565 580	41 369 246	42 264 014
Cr$ 200,00	31 650 326	31 953 330	32 165 540
Cr$ 500,00	53 640 667	55 209 953	57 816 748
Cr$ 1 000,00	67 540 210	70 744 419	73 422 849
TOTAL	1 039 316 227	1 041 661 673	1 053 734 563
	VALOR (Cr$ 1 000)		
Cr$ 1,00	304 618	304 298	303 906
Cr$ 2,00	302 428	301 661	301 376
Cr$ 5,00	696 043	691 334	688 725
Cr$ 10,00	1 117 612	1 119 147	1 186 547
Cr$ 20,00	1 696 154	1 684 886	1 674 176
Cr$ 50,00	2 665 506	2 641 507	2 668 163
Cr$ 100,00	4 156 558	4 136 925	4 226 401
Cr$ 200,00	6 330 065	6 390 666	6 433 108
Cr$ 500,00	26 820 334	27 604 977	28 908 374
Cr$ 1 000,00	67 540 210	70 744 419	73 422 850
TOTAL	111 629 528	115 619 820	119 813 626

NOTA: Não foram incluídas as notas da antiga emissão do Banco do Brasil, encampadas pelo Tesouro Nacional e da extinta Caixa de Estabilização.
FONTE: Serviço de Estatística Econômica e Financeira do M.F.

MOEDA METÁLICA E FIDUCIÁRIA

II - CÂMBIO

CÂMBIO LIVRE E OFICIAL - OUTUBRO A DEZEMBRO

PAÍS	MOEDA	MÊS		
		OUTUBRO	NOVEMBRO	DEZEMBRO
		CÂMBIO LIVRE (Cr$)		
América do Norte	Dólar	148,14	141,19	137,86
Alemanha	Marco	34,96	33,76	33,37
Argentina	Pêso	3,16	2,45	2,15
Áustria	Shilling	5,74	5,56	5,33
Bélgica	Franco-Belga	3,72	2,83	2,73
Canadá	Dólar	156,96	147,20	145,76
Dinamarca	Coroa	19,47	18,85	18,65
Espanha	Peseta	2,89	2,71	2,65
França	Franco	0,35	0,34	0,32
Holanda	Florim	38,84	37,29	36,82
Inglaterra	Libra	419,96	396,15	387,84
Itália	Lira	0,24	0,23	0,22
Portugal	Escudo	5,23	4,98	4,87
Suécia	Coroa	25,28	24,95	24,32
Suíça	Franco	34,76	33,14	32,07
Uruguai	Pêso	16,24	15,05	15,15
		CÂMBIO OFICIAL (Cr$)		
América do Norte	Dólar	18,82	18,82	18,82
Alemanha	Marco	4,50	4,50	4,50
Argentina	Pêso	-	-	-
Áustria	Shilling	0,78	0,78	0,78
Bélgica	Franco-Belga	0,38	0,38	0,38
Dinamarca	Coroa	2,73	2,73	2,73
França	Franco	0,04	0,04	0,04
Holanda	Florim	4,99	4,98	4,98
Inglaterra	Libra	52,66	52,70	52,70
Ialândia	Libra	52,70	52,70	52,70
Itália	Lira	0,03	0,03	0,03
Suécia	Coroa	3,64	3,65	3,65
Suíça	Franco	4,42	4,43	4,42

FONTE: Câmara Sindical da Bolsa de Valores do Rio de Janeiro.
NOTA: Os valores representam as médias cambiais fixadas.

TÍTULOS MOBILIÁRIOS

I - MOVIMENTO DA BÔLSA

TÍTULOS MOBILIÁRIOS - OUTUBRO A DEZEMBRO

TÍTULOS	OUTUBRO	NOVEMBRO	DEZEMBRO	JANEIRO A DEZEMBRO
		QUANTIDADE		
Ações de bancos	38 264	10 536	99 709	298 098
Ações de companhiaa diveraas	232 410	193 238	271 553	2 225 768
Ações de companhias de tecidos	10 675	155 592	121 719	625 473
Ações de compsohias de transportes	10 191	662	2 278	27 783
Ações ds companhias de seguros	265	55	4 247	16 020
Apólicos da União	15 515	39 301	13 012	333 525
Apólices dos Estados	20 363	13 120	12 255	239 924
Apólices municipaia dos Estados	2	5	862	4 894
Apólicea do Distrito Federal	40 556	44 592	38 361	381 714
Debêntures diversas	4 208	2 445	9 837	41 903
Letras hipotecárias	1 246	1 604	1 716	27 186
Obrigações da União	9 060	9 251	10 551	117 217
Vendaa em leilão	240	2	100	698
Vendas judiciais	257	5 465	383	39 823
Vendas a prazo	-	-	-	1 075
TOTAL	383 252	475 858	586 583	4 381 101
		VALOR (Cr$ 1 000)		
Ações de bancos	6 712	3 687	13 536	88 502
Ações de companhias diversas	141 444	146 126	217 743	1 555 064
Ações de companhias de tecidos	3 665	24 063	24 [illegible]	136 951
Ações de companhias de transportes	8 738	283	[illegible]	11 886
Ações de companhias de seguros	212	107	1 [illegible]	8 572
Apólices da União	12 207	31 115	10 [illegible]	266 396
Apólices dos Estados	8 017	4 545	4 834	99 487
Apólices municipaia doa Estados	-	-	958	1 682
Apólices do Distrito Federal	25 526	25 434	22 340	214 810
Debêntures diversas	5 051	1 097	1 [illegible]	17 387
Letras hipotecárias	922	1 169	1 231	28 427
Obrigações da União	11 700	14 029	15 298	158 524
Vendas em leilão	240	620	14	4 896
Vendas judiciaia	228	855	298	17 270
Vendaa a prazo	-	-	-	1 650
Letras do Tesouro Nacional	79 980	-	-	825 243
TOTAL	304 642	253 130	313 106	3 436 747

FONTE: Câmara Sindical da Bôlsa de Valores do Rio de Janeiro.

TÍTULOS MOBILIÁRIOS

II - APÓLICES DA P. D. F.

COTAÇÕES E MOVIMENTO DOS TÍTULOS DA P.D.F., SEGUNDO AS EMISSÕES-OUTUBRO A DEZEMBRO

EMPRÉSTIMOS	VALOR NOMINAL (Cr$)	JUROS (%)	QUANTIDADE	VALOR DAS OPERAÇÕES (Cr$)	MÉDIA DAS COTAÇÕES		
					MÁXIMA	MÉDIA	MÍNIMA
De 1917 - Ao portador ..	200,00	6	1 103	145 093,00	133,00	131,00	130,00
De 1921 - Dec. 1 535 ...	200,00	7	2 836	490 565,00	180,00	173,00	170,00
De 1921 - Dec. 1 550 ...	200,00	7	910	154 700,00	170,00	170,00	170,00
De 1931 - Ao portador ..	200,00	6	1 748	239 283,00	139,00	137,00	132,00
De 1954 - Lei 800 ao portador	800,00	5	1 430	738 420,00	544,00	530,00	513,00
De 1954 - Lei 820-ao portador (Plano "A")	1 000,00	5	111 368	69 054 463,00	640,00	625,00	607,00
De 1954 - Lei 820 ao portador (Plano "B").....	1 000,00	5	4 124	2 477 795,00	616,00	616,00	592,00
TOTAL	-	-	123 519	73 300 319,00	-	-	-

FONTE: Câmara Sindical da Bôlsa de Valores do Rio de Janeiro.

MOVIMENTO BANCÁRIO

1 - PRINCIPAIS CONTAS DO MOVIMENTO BANCÁRIO NO DISTRITO FEDERAL - JANEIRO A DEZEMBRO.

MÊS	SALDO NO FIM DO MÊS (Cr$ 1 000)		
	EMPRÉSTIMOS (1)	DEPÓSITOS (2)	CAIXA (3)
TODOS OS BANCOS			
Janeiro	142 080 364	158 700 015	2 185 915
Fevereiro	142 719 091	159 255 813	2 272 414
Março	147 374 362	159 708 070	2 586 654
Abril	154 279 566	164 421 872	2 646 632
Maio	157 450 176	166 460 192	2 667 500
Junho	162 375 629	172 223 695	2 967 945
Julho	166 085 658	176 008 865	2 695 688
Agôsto	167 261 844	179 740 827	2 271 159
Setembro	165 866 418	177 833 275	2 654 729
Outubro	169 432 539	182 423 764	2 655 255
Novembro	172 711 902	183 815 267	3 058 489
Dezembro	139 194 401	150 710 340	3 337 107
BANCOS NACIONAIS			
Janeiro	138 550 380	153 283 094	2 003 742
Fevereiro	139 202 370	153 551 666	2 103 452
Março	143 766 700	154 081 855	2 352 829
Abril	150 664 529	158 760 950	2 404 879
Maio	153 955 888	160 877 558	2 444 216
Junho	158 765 869	166 507 951	2 783 882
Julho	162 473 869	170 422 123	2 512 786
Agôsto	163 528 375	173 927 522	2 041 559
Setembro	162 067 368	172 137 477	2 437 404
Outubro	165 579 462	176 632 497	2 433 006
Novembro	168 776 934	178 063 647	2 842 505
Dezembro	135 243 545	145 017 805	3 155 183
BANCOS ESTRANGEIROS			
Janeiro	3 529 984	5 416 921	182 173
Fevereiro	3 516 721	5 704 147	168 962
Março	3 607 662	5 626 215	233 825
Abril	3 605 037	5 660 922	241 753
Maio	3 494 288	5 582 634	233 284
Junho	3 609 760	5 715 744	184 063
Julho	3 611 789	5 586 742	182 902
Agôsto	3 733 469	5 813 305	229 600
Setembro	3 799 050	5 695 798	217 325
Outubro	3 853 077	5 791 267	222 249
Novembro	3 934 968	5 751 647	215 984
Dezembro	3 950 856	5 692 535	181 924

FONTE: Serviço de Estatística Econômica e Financeira do Ministério da Fazenda.
OBS.: 1) Empréstimos hipotecários em conta corrente e Títulos Descontados.
2) Depósitos à vista e a curto prazo e depósitos a prazo.
3) Caixa em moeda corrente.

MOVIMENTO BANCÁRIO

II - PRINCIPAIS CONTAS DOS BANCOS NACIONAIS, EXCLUSIVE O BANCO DO BRASIL - OUTUBRO A DEZEMBRO.

ESPECIFICAÇÃO	SALDO NO FIM DO MÊS (Cr$ 1 000)		
	OUTUBRO	NOVEMBRO	DEZEMBRO
EMPRÉSTIMOS			
Em conta corrente..	9 717 912	9 567 094	9 550 177
Hipotecários	1 605 016	1 595 856	1 601 435
Em títulos descontados	26 702 789	26 751 799	27 000 069
DEPÓSITOS			
À vista e a curto prazo	44 098 477	43 706 708	46 529 391
A prazo	4 795 816	4 794 001	4 989 731
Caixa em moeda corrente	2 095 438	2 040 064	2 724 739

FONTE: Serviço de Estatística Econômica e Financeira do M.F.
NOTA: Inclusive Casas Bancárias.

III - PRINCIPAIS CONTAS DO BANCO DO BRASIL - OUTUBRO/DEZEMBRO

ESPECIFICAÇÃO	SALDO NO FIM DO MÊS (Cr$ 1 000)		
	OUTUBRO	NOVEMBRO	DEZEMBRO
DADOS DO MOVIMENTO			
Títulos redescontados	51 924 771	54 331 687	59 870 711
Cheques compensados(1)	74 006	73 207	81 519
EMPRÉSTIMOS			
Em títulos descontados	4 795 816	4 794 001	5 776 541
Em conta corrente	122 081 751	125 104 024	91 415 323
DEPÓSITOS (2)	127 738 204	129 562 911	93 498 683
CAIXA EM MOEDA CORRENTE	337 568	802 441	430 444

FONTE: Serviço de Estatística Econômica e Financeira do M.F.
(1) Movimento mensal, com arredondamento na base de Cr$ 1 000 000,00.
(2) À vista, a curto prazo e a prazo.

MOVIMENTO BANCÁRIO

IV - EXTRATO DO BALANCETE DO BANCO DA PREFEITURA DO DISTRITO FEDERAL S/A. - OUTUBRO A DEZEMBRO.

CAPITAL	OUTUBRO	NOVEMBRO	DEZEMBRO
A T I V O		Cr$	
Disponível	244 185 314,70	242 293 366,60	308 275 997,70
Realizável	3 955 227 921,70	3 818 257 012,50	3 748 727 440,90
Imobilizado	70 053 602,50	70 105 165,30	71 275 491,00
Resultados pendentes ..	46 652 194,40	60 992 397,60	1 012 019,40
Contas de compensação .	2 273 591 081,20	2 125 728 196,80	2 081 672 150,00
TOTAL	6 589 710 114,50	6 317 376 138,80	6 210 963 099,00
P A S S I V O		Cr$	
Capital e Reserva	204 159 739,50	204 159 703,50	257 482 785,80
Exigível	3 901 634 699,60	3 752 124 369,60	3 787 419 261,70
Resultados pendentes...	210 324 594,20	235 363 868,90	84 388 901,50
Contaa de compensação..	2 273 591 081,20	2 125 728 196,80	2 081 672 150,00
TOTAL	6 589 710 114,50	6 317 376 138,80	6 210 963 099,00

FONTE: Banco da Prefeitura do Distrito Federal S.A.

COMÉRCIO

ESTABELECIMENTOS NOVOS LICENCIADOS SEGUNDO OS DISTRITOS - OUTUBRO A DEZEMBRO

DISTRITOS	OUTUBRO	NOVEMBRO	DEZEMBRO	JANEIRO A SETEMBRO
1º	...	...	...	1 427
2º	...	...	...	220
3º	...	...	...	83
4º	...	...	...	110
5º	...	...	...	218
6º	...	...	...	91
7º	...	...	...	53
8º	...	...	...	88
9º	...	...	...	298
10º	...	...	...	268
11º	...	...	...	262
12º	...	...	...	46
13º	...	...	...	111
14º	...	...	...	39
15º	...	...	...	27
16º	...	...	...	24
TOTAL	...	...	...	3 365

FONTE: Secretaria Geral de Finanças da P.D.F.
NOTA: Não foram remetidos pela fonte os dados referentes aos meses de outubro, novembro e dezembro.

CONSUMO

I - CONSUMO DE ENERGIA ELÉTRICA PARA ILUMINAÇÃO

OUTUBRO A DEZEMBRO

MÊS	ILUMINAÇÃO PARTICULAR		ILUMINAÇÃO PÚBLICA			TOTAL DE Kw CONSUMIDOS
	Nº DE MEDIDORES (Progres.)	CONSUMO (Kw)	Nº DE LÂMPADAS (Progres.)	VELAS CORRESPONDENTES	CONSUMO (Kw)	
Outubro..	525 797	73 368 095	55 393	26 045 450	7 105 843	80 473 938
Novembro.	527 248	71 596 189	55 594	26 068 450	6 535 874	78 132 063
Dezembro.	529 299	74 207 993	55 593	26 089 850	6 534 135	80 742 128
Janeiro a Dezembro.	-	821 391 427	-	-	86 374 232	907 765 659

FONTE: Departamento de Concessões da P.D.F.

II - CONSUMO DE FÔRÇA MOTRIZ - OUTUBRO A DEZEMBRO.

MÊS	MEDIDORES (Progressivo)	CONSUMO (Kw)		
		PARTICULAR	TRANSPORTE	TOTAL
Outubro	28 478	80 041 118	20 038 815	100 079 933
Novembro	28 539	79 985 381	18 961 946	98 947 327
Dezembro	28 639	81 589 334	20 000 071	101 589 405
Janeiro/Dezembro	-	935 611 679	233 862 307	1 169 473 986

FONTE: Departamento de Concessões da PDF.

CONSUMO

III - CONSUMO GERAL DE CARNE - OUTUBRO A DEZEMBRO

ESPECIFICAÇÃO	CARNES FRESCAS				CARNES FRIGORIFICADAS (Kg)	TOTAL EM Kg
	ABATIDAS NO DISTRITO FEDERAL		CARNES FORÂNEAS			
	QUANT.	PÊSO (Kg)	QUANT.	PÊSO (Kg)		
Bovinos	115 789	24 578 650	82 461	17 638 295	15 031 125	57 248 070
Vitelos	3 040	188 479	947	57 633	149 970	396 082
Suínos	22 660	783 113	7 838	394 777	1 083 407	2 261 297
Ovinos	779	9 841	34	524	30 440	40 805
Caprinos ...	13 688	98 796	-	-	7 399	106 195
Perus	4 810	23 463	-	-	19 439	42 902
Aves diversas	660 462	741 044	-	-	115 033	856 077
Caças diversas	2 165	2 179	-	-	-	2 179
Miúdos	-	2 143 143	-	1 353 978	1 287 080	4 784 201
TOTAL ..	823 373	28 568 708	91 280	19 445 207	17 723 893	65 737 808

FONTE: Departamento de Abastecimento da P.D.F.

CONSUMO

IV - CONSUMO DE GÁS - OUTUBRO A DEZEMBRO

MÊS	MEDIDORES (Progressivo)	CONSUMO (m^3)	MÉDIA DIÁRIA (m^3)
Outubro	235 867	19 280 547	621 953
Novembro	236 282	18 706 013	623 533
Dezembro	237 306	17 457 798	563 154
Janeiro a dezembro.	-	216 610 381	593 453

FONTE: Sociedade Anônima do Gás do Rio de Janeiro.

V - CONSUMO DE AÇÚCAR, LEITE E OVOS OUTUBRO A DEZEMBRO

MÊS	CONSUMO		
	AÇÚCAR (SACO de 60 Kg)	LEITE (LITROS)	OVOS (DÚZIAS)
Outubro	197 702	14 208 546	1 093 117
Novembro	240 792	13 899 315	1 060 577
Dezembro	248 924	13 200 468	1 373 900
Janeiro a dezembro.	2 508 781	157 6661133	12 139 148

FONTE. C.C.P.L.,I.A.A., Cooperativa dos Avicultores.

SITUAÇÃO SOCIAL

MELHORAMENTOS URBANOS

MOVIMENTO DO LIXO COLETADO SEGUNDO OS DISTRITOS

OUTUBRO A DEZEMBRO

DISTRITOS	LIXO COLETADO (t)				TOTAL
	NA VIA PÚBLICA (TRAÇÃO)		NOS DOMICÍLIOS (TRAÇÃO)		
	ANIMAL	MECÂNICA	ANIMAL	MECÂNICA	
1° - Centro	-	8 282	-	21 942	30 224
2° - Estácio de Sá ..	-	623	-	9 378	10 001
3° - Laranjeiras	-	2 600	-	11 113	13 713
4° - Botafogo	-	3 166	-	14 780	17 946
5° - Copacabana	-	3 767	-	18 864	22 631
6° - São Cristóvão ...	750	-	4 996	-	5 746
7° - Tijuca	627	2 478	[illegible]	[illegible]	[illegible]
8° - Vila Isabel	973	405	[illegible]	[illegible]	[illegible]
9° - Méier	3 401	634	[illegible]	[illegible]	[illegible]
10° - Madureira	2 846	-	[illegible]	-	[illegible]
11° - Penha	[illegible]	-	[illegible]	-	[illegible]
12° - Jacarepaguá	224	-	[illegible]	-	[illegible]
13° - Realengo	843	-	2 719	-	[illegible]
14° - Campo Grande	276	-	[illegible]	-	[illegible]
15° - Santa Cruz	128	-	[illegible]	-	[illegible]
16° - Ilhas	1 647	1 052	177	1 311	[illegible]
TOTAL	11 980	23 007	42 772	94 445	172 204

FONTE: Departamento de Limpeza Urbana da P.D.F.

ASSISTÊNCIA MÉDICO-SANITÁRIA

ESTABELECIMENTOS HOSPITALARES DA P. D. F.

I - MOVIMENTO GERAL - OUTUBRO A DEZEMBRO.

ESPECIFICAÇÃO.	DOENTES						
	EXISTENTES NO 1º DIA	NOVOS	TRANSFERÊNCIAS	ALTAS		ÓBITOS	EXISTENTES NO ULTIMO DIA
				CURADOS	MOTIVOS DIVERSOS		
HOSPITAIS GERAIS							
Carlos Chagas ...	177	1 959	33	912	948	102	141
Getúlio Vargas ..	447	1 651	30	1 239	334	64	431
Jesus	72	438	5	15	248	33	209
Miguel Couto	254	2 252	166	1 572	420	100	248
Moncorvo Filho ..	191	551	18	335	231	29	129
Paulino Werneck..	13	255	11	237	6	-	14
Pedro Ernesto ...	263	1 041	81	535	454	92	142
Pedro II	177	533	1	451	111	20	127
Souza Aguiar	-	-	-	-	-	-	-
Rocha Faria	180	1 329	15	1 063	217	51	163
INSTITUTO							
Cardiologia	60	93	3	-	80	17	53
MATERNIDADES							
Fernando Magalhães	28	1 010	-	1 006	-	2	30
São Cristóvão ...	98	2 223	-	-	2 248	5	68
TOTAL	1 960	13 335	363	7 365	5 297	515	1 755

FONTE: Departamento de Assistência Hospitalar da P.D.F.

ASSISTÊNCIA MÉDICO-SANITÁRIA

ESTABELECIMENTOS HOSPITALARES DA P.D.F.

II - MOVIMENTO DOS AMBULATÓRIOS DOS ESTABELECIMENTOS HOSPITALARES - OUTUBRO A DEZEMBRO.

AMBULATÓRIOS	DOENTES					
	FREQUÊNCIA MÉDIA MENSAL	NOVOS	ALTAS	TRANSFERÊNCIAS	ÓBITOS	INTERNAMENTOS
DISPENSÁRIOS						
Carmela Dutra	29 517	5 041	190	69	4	2
Manoel Vilaboim ...	4 783	370	12	-	-	-
Méier	22 634	5 070	2 214	120	6	12
HOSPITAIS GERAIS						
Carlos Chagas	43 410	3 737	795	380	-	113
Getúlio Vargas	42 148	6 592	937	66	3	340
Jesus	22 957	3 009	449	121	16	266
Miguel Couto	33 108	6 866	641	688	13	444
Moncorvo Filho	20 730	4 452	473	268	-	297
Paulino Werneck ...	6 133	1 060	93	2	-	-
Pedro Ernesto	9 198	1 500	116	15	7	49
Pedro II	19 448	3 048	192	159	10	178
Rocha Faria	23 254	5 858	156	12	-	18
SERVIÇO						
Assistência Rural .	23 576	968	-	13	-	-
TOTAL	300 896	47 571	6 268	1 913	59	1 719

FONTE: Departamento de Assistência Hospitalar da P.D.F.

ASSISTÊNCIA MÉDICO-SANITÁRIA

ESTABELECIMENTOS HOSPITALARES DA P.D.F.

III - MOVIMENTO DOS AMBULATÓRIOS DOS ESTABELECIMENTOS HOSPITALARES, SEGUNDO AS CLÍNICAS. - OUTUBRO A DEZEMBRO

ESPECIFICAÇÃO	DOENTES					
	FREQUÊNCIA MÉDIA MENSAL	NOVOS	ALTAS	TRANSFERÊNCIAS	ÓBITOS	INTERNAMENTOS
Alérgica	141	11	-	-	-	-
Cardiológica	3 456	225	-	-	-	75
Cirúrgica	34 573	5 272	1 417	502	-	467
Cirúrgica Cárdio Vascular	100	13	20	-	6	24
Dentária	17 808	3 920	348	89	-	-
Dermatológica	5 047	598	38	-	-	-
Epilética	98	28	-	-	-	-
Fisioterápica	5 610	244	460	-	-	-
Ginecológica	10 246	1 908	76	208	-	252
Médica:						
Zona Urbana....	31 038	7 188	64	499	2	60
Zona Rural	37 032	1 798	200	95	-	-
Neurológica	450	40	10	5	-	2
Obstétrica	4 656	669	21	31	-	94
Ortopédica	14 450	4 016	1 144	162	-	333
Otorrinolaringológica.	12 522	3 752	635	105	-	228
Pediátrica cirúrgica..	2 970	920	82	-	-	-
Pediátrica médica	36 430	6 887	93	215	49	73
Propedêutica cirúrgica	1 438	199	14	-	-	70
Protológica	3 034	243	37	-	-	31
Radioterápica	2 959	257	145	-	1	-
Sifiligráfica	375	33	-	-	-	-
Urológica	1 843	276	-	1	1	10
Serviço Hipodérmico ..	57 678	8 529	1 279	-	-	-
Serviço Anti-rábico ..	16 942	545	185	1	-	-
TOTAL	300 896	47 571	6 268	1 913	59	1 719

FONTE: Departamento de Assistência Hospitalar da P.D.F.

ASSISTÊNCIA MÉDICO-SANITÁRIA

ESTABELECIMENTOS HOSPITALARES DA P.D.F.

IV - SOCORROS URGENTES PRESTADOS PELOS HOSPITAIS E DISPENSÁRIOS - OUTUBRO A DEZEMBRO

ESPECIFICAÇÃO	MÊS			JANEIRO A DEZEMBRO
	OUTUBRO	NOVEMBRO	DEZEMBRO	
HOSPITAIS GERAIS	37 023	38 345	38 574	430 069
Carlos Chagas	5 964	6 430	6 290	70 689
Getúlio Vargas	8 941	8 800	8 650	98 507
Miguel Couto	3 825	3 926	4 141	45 673
Paulino Werneck	1 490	1 620	1 706	20 015
Pedro II	1 051	1 137	1 141	14 690
Rocha Faria	3 329	3 390	3 324	35 293
Souza Aguiar	12 423	13 042	13 328	145 202
DISPENSÁRIOS	8 102	8 378	9 256	79 678
Manoel Vilaboim	208	275	270	2 443
Méier	6 344	6 661	7 258	71 968
Lourenço Jorge	...	...	...	547
Carmela Dutra	1 550	1 442	1 728	4 720
POSTOS	4 420	4 647	4 659	38 100
Waldir Franco	1 465	1 405	1 380	15 921
Samuel Libânio	23	30	22	342
Salvamento Ismael Gusmão.	1 857	1 867	1 884	15 937
Infanto Maternal de Cascadura	927	1 180	1 248	5 371
Sub-Posto de Sepetiba ...	148	165	125	529
TOTAL GERAL	49 545	51 370	52 489	547 847

FONTE: Departamento Hospitalar da P.D.F.

NOTA: O Dispensário Carmela Dutra iniciou suas atividades em outubro de 1958 e o Sub-Posto de Sepetiba, pertencente ao Hosp. Carlos Chagas, em setembro do mesmo ano.

ASSISTÊNCIA MÉDICO-SANITÁRIA

ESTABELECIMENTOS HOSPITALARES DA P.D.F.

V - ALGUNS SERVIÇOS ESPECIAIS

1. MOVIMENTO DOS HOSPITAIS DE TUBERCULOSOS - OUTUBRO A DEZEMBRO.

ESPECIFICAÇÃO	EXISTENTES NO 1º DIA	DOENTES					
		NOVOS	ALTAS		TRANSFERÊNCIAS	ÓBITOS	EXISTENTES NO ÚLTIMO DIA
			CURADOS	MOTIVOS DIVERSOS			
HOSPITAIS							
Anchieta	88	25	11	14	-	-	88
Pedro Almeida Magalhães	152	46	-	21	7	15	155
Santa Maria	464	104	20	61	-	22	465
Sanatório São Sebastião	445	148	13	67	9	39	465
Sanatório Tôrres Homem	299	67	25	13	9	21	298
ABRIGOS							
Clemente Ferreira.	377	129	21	60	9	31	385
Guilherme da Silveira	261	70	-	43	9	15	264
Miguel Pereira ...	109	61	3	31	7	15	114
TOTAL	2 195	650	93	310	50	158	2 234

FONTE: Departamento de Tuberculose da P.D.F.

2. MOVIMENTO MENSAL DOS HOSPITAIS E ABRIGOS DE TUBERCULOSOS JANEIRO/DEZEMBRO

MÊS	EXISTENTES NO 1º DIA	NOVOS	ALTAS		TRANSFERÊNCIAS	ÓBITOS	EXISTENTES NO ÚLTIMO DIA
			CURADOS	MOTIVOS DIVERSOS			
Janeiro	2 168	307	15	191	26	56	2 187
Fevereiro	2 187	215	24	121	16	46	2 195
Março	2 195	217	21	165	21	63	2 142
Abril	2 142	229	24	148	12	42	2 145
Maio	2 145	214	23	106	22	40	2 168
Junho	2 168	214	29	120	27	46	2 160
Julho	2 160	212	18	106	24	38	2 186
Agôsto	2 186	235	32	133	29	41	2 186
Setembro	2 186	217	46	106	25	31	2 195
Outubro	2 195	222	27	136	13	38	2 203
Novembro	2 203	211	39	84	24	48	2 219
Dezembro	2 219	217	27	90	13	72	2 234
Janeiro/Dezembro	-	2 710	325	1 506	252	561	-

FONTE: Departamento de Tuberculose da P.D.F.

ASSISTÊNCIA MÉDICO-SANITÁRIA

ESTABELECIMENTOS HOSPITALARES DA P.D.F.

V - ALGUNS SERVIÇOS ESPECIAIS

3. HOSPITAL COLÔNIA CURUPAITI

a) Serviços médicos prestados - Janeiro a dezembro

ESPECIFICAÇÃO	MÊS			OUTUBRO A DEZEMBRO
	OUTUBRO	NOVEMBRO	DEZEMBRO	
CONSULTAS	1 311	1 170	390	13 607
Clínicas	1 182	1 120	390	11 750
Dermatológicas	-	-	-	18
Cirúrgicas	27	50	-	761
Oftalmológicas	-	-	-	135
Otorrinolaringológicas	102	-	-	180
Tisioleprológicas	-	-	-	763
INTERVENÇÕES	-	18	17	36
Pequenas	-	18	17	35
Obstétricas	-	-	-	1
APLICAÇÕES	-	-	-	89
Fisioterápicas	-	-	-	69
Hidroterápicas	-	-	-	20
Radioterápicas	-	-	-	-
CURATIVOS	23 193	22 983	24 948	227 901
Dermatológicos	20 731	20 703	22 792	203 177
Cirúrgicos	584	398	130	5 292
Oftalmológicos	-	1 882	2 026	8 198
Otorrinolaringológicos	1 878	-	-	11 234
Ginecológicos	-	-	-	-
INJEÇÕES APLICADAS	6 839	6 622	6 410	84 416
Para o tratamento da lepra.	-	-	-	-
Subcutânea	-	-	-	-
Intradérmica	-	-	-	-
Intramuscular	-	-	-	-
Endovenosa	-	-	-	-
Para outros tratamentos	6 839	6 622	6 410	84 416
Subcutânea	-	-	-	-
Intradérmica	-	-	-	-
Intramuscular	4 389	3 803	5 125	50 798
Endovenosas	2 450	2 819	1 285	33 618

FONTE: Hospital Colônia Curupaiti do Departamento de Higiene da P.D.F.

ASSISTÊNCIA MÉDICO-SANITÁRIA

ESTABELECIMENTOS HOSPITALARES DA P.D.F.

V - ALGUNS SERVIÇOS ESPECIAIS

3. HOSPITAL COLÔNIA CURUPAITI

b) Movimento de internação - Outubro a dezembro.

DOENTES	MÊS			JANEIRO A DEZEMBRO
	OUTUBRO	NOVEMBRO	DEZEMBRO	
EXISTENTES NO 1º DIA	805	797	799	-
Admitidos	14	14	20	209
Novos	9	8	11	115
Readmitidos	5	6	9	94
ALTAS	22	12	20	200
Hospitalares	-	-	-	-
Transferências	13	8	10	104
Fugas	7	2	7	61
Óbitos	2	2	3	35
EXISTENTES NO ÚLTIMO DIA ..	797	799	799	-
CARACTERÍSTICAS DOS ADMITIDOS				
Segundo a idade e sexo				
Adultos	14	14	20	209
Masculino	8	7	15	134
Feminino	6	7	5	75
Crianças	-	-	-	-
Masculino	-	-	-	-
Feminino	-	-	-	-
Segundo a naturalidade				
Distrito Federal	5	5	5	65
Estados	9	7	14	132
Estrangeiros	-	2	1	12
Segundo os tipos clínicos				
Lepromatosos	13	10	18	162
Tuberculóides	-	2	-	22
Incaracterísticas	1	2	2	25

FONTE: Hospital Colônia Curupaiti, do Departamento de Higiene da P.D.F.

ASSISTÊNCIA MÉDICO-SANITÁRIA

ESTABELECIMENTOS HOSPITALARES DA P.D.F.

V - ALGUNS SERVIÇOS ESPECIAIS

3. HOSPITAL COLÔNIA CURUPAITI.

c) Movimento da Farmácia, do Laboratório e do Serviço Odontológico - Out. a Dez.

ESPECIFICAÇÃO	MÊS			JANEIRO A DEZEMBRO
	OUTUBRO	NOVEMBRO	DEZEMBRO	
FARMÁCIA				
Receitas aviadas	784	790	794	7 492
EXAMES DE LABORATÓRIO	1 050	1 933	2 622	20 640
Muco nasal	198	345	355	2 923
Pele	198	345	355	2 932
Gânglio	-	-	-	-
Urina	93	278	256	3 295
Escarro	-	-	-	-
Fezes	9	13	12	154
Sangue	553	952	1 644	11 326
SERVIÇOS ODONTOLÓGICOS ...	204	187	96	1 827
Curativos	124	125	53	1 174
Extrações	68	44	20	512
Obturações	12	18	23	141

FONTE: Hospital Colônia Curupaiti do Departamento de Higiene da P.D.F.

ASSISTÊNCIA MÉDICO-SANITÁRIA

ESTABELECIMENTOS HOSPITALARES DA P.D.F.

V - ALGUNS SERVIÇOS ESPECIAIS

4. MOVIMENTO DO HOSPITAL ISOLAMENTO FRANCISCO DE CASTRO - OUTUBRO A DEZEMBRO

ESPECIFICAÇÃO	MÊS			JANEIRO A DEZEMBRO
	OUTUBRO	NOVEMBRO	DEZEMBRO	
DOENTES				
Existentes no 1º dia	81	134	89	-
Novos	265	216	202	2 579
Altas	171	213	152	2 159
Óbitos	41	48	44	460
Existentes no último dia ..	134	89	95	-
SERVIÇOS PRESTADOS				
Pequenas intervenções de urgência	5	7	9	84
Raquiocenteses	-	5	11	307
Curativos	187	193	201	2 236
Injeções - endovenosas	168	152	179	1 454
Injeções - intramuscular e hipodermicas ..	6 517	5 904	6 401	67 711
Transfusões de sangue ...	59	61	59	538
SERVIÇOS REQUISITADOS				
Fórmulas receitadas	911	883	769	4 653
Radiografias	24	17	13	232
Exames - sangue	386	367	378	4 003
Exames - urina	179	204	251	2 230
Exames - líquido raquidiano	-	7	11	434
DIVERSOS TRATAMENTOS				
Ultravioleta	-	-	-	6
Infravermelho	-	-	-	1

FONTE: Departamento de Higiene da P.D.F.

SERVIÇOS PREVENTIVOS DE SAÚDE PÚBLICA

I - SERVIÇOS DE EPIDEMIOLOGIA

1. NOTIFICAÇÕES DE DOENÇAS TRANSMISSÍVEIS - OUTUBRO A DEZEMBRO

ESPECIFICAÇÃO	MÊS			JANEIRO A DEZEMBRO
	OUTUBRO	DEZEMBRO	NOVEMBRO	
Alastrim	-	-	-	-
Brucelose	2	2	1	10
Cachumba	50	44	42	295
Coqueluche	279	229	269	1 672
Difteria	158	134	154	2 218
Disenteria	3	2	2	45
Encefalite letárgica	1	-	-	25
Encefalite por virus	-	2	6	8
Escarlatina	-	-	-	3
Febres tifóides	750	652	596	6 913
Gripe	-	-	-	9
Hepatite infecciosa	1	2	-	10
Lepra	15	18	11	181
Malária	3	1	2	15
Meningite epidêmica	8	11	9	116
Meningite infec. aguda	1	-	-	11
Neurovirose	-	-	-	1
Pênfigo foliáceo	-	-	-	1
Púrpura infecciosa	-	-	-	1
Poliomielite	36	65	33	272
Quarta doença	-	-	-	1
Raiva	1	1	-	7
Rubéola	5	3	-	16
Sarampo	93	83	73	597
Tétano	3	7	2	41
Tóxi inf. alimentar	2	1	-	9
Tuberculose	1 698	1 549	2 180	23 555
Varicela	165	77	25	709
Varíola	47	31	11	292
TOTAL	3 321	2 914	3 416	37 033

FONTE: Departamento de Higiene do D.F.

SERVIÇOS PREVENTIVOS DE SAÚDE PÚBLICA

I - SERVIÇO DE EPIDEMIOLOGIA

2. CONFIRMAÇÕES DE DOENÇAS TRANSMISSÍVEIS - OUTUBRO A DEZEMBRO

ESPECIFICAÇÃO	MÊS			JANEIRO A DEZEMBRO
	OUTUBRO	NOVEMBRO	DEZEMBRO	
Alastrim	-	-	-	-
Brucelose	-	-	-	1
Cachumba	49	43	40	290
Coqueluche	276	227	269	1 663
Difteria	41	36	42	649
Disenteria	-	-	-	10
Encefalite letárgica	1	-	-	22
Encefalite por virus	-	1	6	7
Eritema (5ª moléstia)	-	-	-	-
Eritemia marginal	-	-	-	-
Escarlatina	-	-	-	3
Febres tifóides	315	169	192	2 646
Gripe	-	-	-	8
Hepatite infecciosa	1	2	-	9
Leishmaniose	-	-	-	-
Lepra	15	18	11	181
Malária	-	-	1	3
Meningite epidêmica	6	8	5	65
Meningite infec. aguda	1	-	-	11
Neurovirose	-	-	-	1
Oftalmia purulenta	-	-	-	-
Pênfigo foliáceo	-	-	-	1
Púrpura infecciosa	-	-	-	1
Peste	-	-	-	-
Poliomielite	36	61	33	253
Quarta doença	-	-	-	1
Raiva	1	1	-	7
Rubéola	5	3	-	15
Sarampo	91	82	73	587
Tétano	3	7	2	38
Tifo exantemático	-	-	-	-
Tóxi. Inf. alimentar	2	1	-	9
Tuberculose	418	256	369	4 387
Varicela	162	77	25	693
Varíola minor ou maior	37	22	6	224
TOTAL	1 460	1 014	1 074	1 179

FONTE: Departamento de Higiene do P.D.F.

SERVIÇOS PREVENTIVOS DE SAÚDE PÚBLICA

II - SERVIÇO DE VACINAÇÃO E REVACINAÇÃO

MOVIMENTO DO SERVIÇO - JANEIRO A DEZEMBRO

MÊS	VACINAS APLICADAS				
	ANTIVARIÓLICA		ANATOXINA DIFTÉRICA	CONTRA DISENTERIA (VIA ORAL)	CONTRA FEBRE TIFÓIDE
	VACINAÇÃO	REVACINAÇÃO			
Janeiro	22 134	36 586	32 744	46	29 002
Fevereiro	14 821	30 941	18 501	3	18 548
Março	17 884	31 024	13 498	16	18 709
Abril	9 983	19 969	6 970	38	23 072
Maio	8 792	18 184	3 946	26	21 597
Junho	6 693	14 258	3 170	20	16 560
Julho	8 019	18 832	3 114	94	20 830
Agôsto	7 613	14 959	3 551	26	26 944
Setembro	10 319	19 215	3 085	27	25 629
Outubro	9 745	24 006	2 582	136	24 823
Novembro	10 062	35 208	3 404	16	21 958
Dezembro	13 540	37 986	19 911	18	19 004
TOTAL	139 605	301 168	114 476	466	266 676

FONTE: Departamento de Higiene da P D.F.

III - FUNDAÇÃO ATAULFO DE PAIVA

1. PRINCIPAIS ATIVIDADES DA FUNDAÇÃO - OUTUBRO A DEZEMBRO

ESPECIFICAÇÃO	MÊS			JANEIRO A DEZEMBRO
	OUTUBRO	NOVEMBRO	DEZEMBRO	
Consultas dadas no ambulatório	1 096	587	771	10 904
Contrôle roentgenfotográfico	260	165	164	2 352
Candidatos à vacinação	31	26	24	276
Tuberculino-diagnóstico doa candidatos à vacinação	232	323	195	2 650
Rcaultados positivos	83	83	75	522
Resultados negativos	149	240	120	2 128
Recém-nascidos vacirados	5 678	5 105	5 348	66 500
Analérgicos vacinados	149	240	120	2 267
Recém-nascidos vacinados desde 1927	752 857	757 962	763 310	-
Analérgicos vacinados desde 1927	18 917	19 157	19 277	-
TOTAL dos vacinados desde 1927	771 774	777 119	782 587	-

FONTE: Fundação Ataulfo de Paiva.

SERVIÇOS PREVENTIVOS DE SAÚDE PÚBLICA

III - FUNDAÇÃO ATAULFO DE PAIVA

2. VACINAS B.C.G. PRODUZIDAS E DISTRIBUÍDAS PELA FUNDAÇÃO - OUTUBRO/DEZEMBRO

ESPECIFICAÇÃO	MÊS			JANEIRO A
	OUTUBRO	NOVEMBRO	DEZEMBRO	DEZEMBRO
Saldo do mês anterior	19 279	65 926	53 928	-
Vacinas produzidas no laboratório	494 757	389 104	443 173	5 174 425
Vacinas disponíveis	514 036	455 030	497 101	-
Vacinas utilizadas no mês ..	448 110	401 102	454 086	5 161 980
Saldo para o mês vindouro...	65 926	53 928	43 015	-
DISTRIBUIÇÃO DE VACINAS NO DISTRITO FEDERAL				
Aos hospitais da P.D.F.	1 359	1 220	1 302	15 403
Aos hospitais federais	831	787	794	10 073
Aos estabelecimentos particulares	2 428	2 119	2 282	27 856
Aos domicílios particulares.	1 060	979	970	13 168
PARA FORA DO DISTRITO FEDERAL	-	-	-	-
VACINAS APLICADAS EM RECÉM-NASCIDOS (1)	5 678	5 105	5 348	66 500

SERVIÇOS PREVENTIVOS DE SAÚDE PÚBLICA

BANCO DE SANGUE

1. DOADORES E SANGUE COLETADO. OUTUBRO A DEZEMBRO.

DOADORES	NÚMERO	SANGUE COLETADO (cm^3)		
		TOTAL	INUTILIZADO	APROVEITADO
Voluntários	897	436 140	14 250	421 890
Gratificados	48	38 690	-	38 690
Correntistas	3 821	1 861 410	91 950	1 769 460
Inaptos	1 322	-	-	-
TOTAL	6 088	2 336 240	106 200	2 230 040

FONTE: Banco de Sangue da F.D.F.

2. BALANCETE - OUTUBRO A DEZEMBRO

DÉBITO	QUANTIDADE (cm^3)	CRÉDITO	QUANTIDADE (cm^3)
Saldo de sangue do mês anterior	34 330	Sangue fornecido	1 982 010
Sangue coletado	[illegible]	Sangue transferido [illegible]	
Sangue devolvido	[illegible]	[illegible]	
TOTAL	2 496 [illegible]	[illegible]	[illegible]

FONTE: Banco de Sangue da F.D.F.

3. FORNECIMENTO DE SANGUE A ESTABELECIMENTOS HOSPITALARES.

ESPECIFICAÇÃO	MÊS			JANEIRO A DEZEMBRO
	OUTUBRO	NOVEMBRO	DEZEMBRO	
Hospitais Municipais	651 090	626 900	533 790	7 469 360
Instituições assistenciais	51 360	48 650	28 950	457 040
Outros	18 200	13 400	9 670	192 560
TOTAL	720 650	688 950	572 410	8 118 960

FONTE: Banco de Sangue da F.D.F.

PREVIDÊNCIA E ASSISTÊNCIA SOCIAL

MONTEPIO DOS EMPREGADOS MUNICIPAIS

1. EMPRÉSTIMOS CONCEDIDOS PELO SERVIÇO DE CONTRÔLE FINANCEIRO - JULHO A DEZEMBRO

MÊS	EMPRÉSTIMOS			
	COMUNS	EMERGÊNCIA	CASAMENTOS	TOTAL
	QUANTIDADE			
Julho	780	4 626	58	5 464
Agôsto	676	4 897	69	5 642
Setembro	810	5 327	72	6 209
Outubro	885	4 647	70	5 602
Novembro	628	3 788	71	4 487
Dezembro	378	4 306	84	4 768
Janeiro a Dezembro	9 831	54 753	977	65 561
	VALOR (Cr$)			
Julho	27 682 398,10	47 444 476,40	474 221,80	75 601 096,30
Agôsto	24 358 970,70	49 698 649,30	533 070,20	74 590,690,20
Setembro	30 004 912,90	56 552 847,80	514 900,20	87 072 660,90
Outubro	31 437 296,60	46 169 546,20	580 000,00	78 186 842,80
Novembro	24 433 789,30	36 560 009,10	539 732,00	61 533 530,40
Dezembro	19 433 750,00	40 648 322,10	675 000,00	60 757 072,10
Janeiro a Dezembro	353 003 183,00	527 462 200,60	7 664 316,80	888 129 700,40

FONTE: Montepio dos Empregados Municipais.

PREVIDÊNCIA E ASSISTÊNCIA SOCIAL

MONTEPIO OOS EMPREGAOOS MUNICIPAIS

EMPRÉSTIMOS CONCEDIDOS PELO SERVIÇO OE CONTRÔLE FINANCEIRO

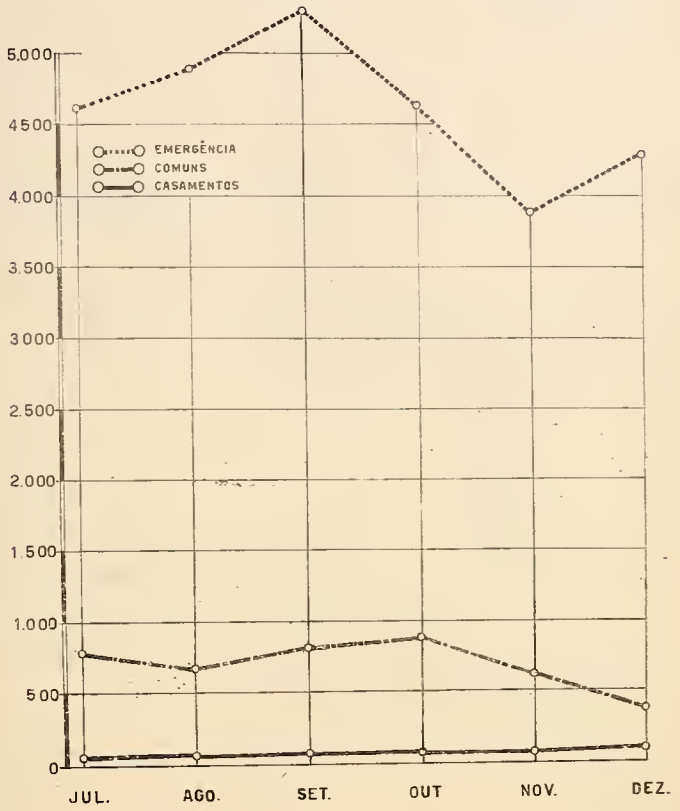

CARTOGRAFIA 765

PREVIDÊNCIA E ASSISTÊNCIA SOCIAL

MONTEPIO DOS EMPREGADOS MUNICIPAIS

2. HABILITAÇÕES PRÉVIAS DE PENSIONISTAS - JULHO A DEZEMBRO..

MÊS	PROCESSOS DEFERIDOS	BENEFICIÁRIOS HABILITADOS				
		ESPÔSAS	FILHOS		OUTROS BENEFICIÁRIOS	TOTAL
			MASC.	FEM.		
Julho	57	37	39	42	17	135
Agôsto	68	45	42	59	10	156
Setembro	93	52	72	73	36	233
Outubro	43	24	27	30	23	104
Novembro	59	32	30	42	24	128
Dezembro	44	21	30	33	20	104
Janeiro a Dezembro	698	431	482	545	231	1 689

FONTE: Montepio dos Empregados Municipais.

3. HABILITAÇÕES DEFINITIVAS DE PENSIONISTAS - JULHO A DEZEMBRO.

MÊS	PENSÕES		PENSIONISTAS
	QUANT.	VALOR MÉDIO(Cr$)	
Julho	54	4 008,62	132
Agôsto	56	3 512,75	138
Setembro	45	3 975,90	136
Outubro	41	4 009,30	110
Novembro	45	4 187,28	108
Dezembro	44	3 406,02	115
Janeiro a Dezembro	590	3 680,22	1 549

FONTE: Montepio dos Empregados Municipais.

4. EMPRÉSTIMOS CONCEDIDOS PELA CARTEIRA IMOBILIÁRIA - JULHO A DEZEMBRO

MÊS	EMPRÉSTIMOS CONCEDIDOS	
	QUANT.	VALOR TOTAL (Cr$)
Julho	66	37 860 983,10
Agôsto	39	21 224 827,00
Setembro	81	48 016 690,00
Outubro	40	21 858 559,20
Novembro	38	28 961 274,90
Dezembro	26	15 644 882,90
Janeiro a Dezembro	499	307 508 306,00

FONTE: Montepio dos Empregados Municipais.

SITUAÇÃO CULTURAL

EDUCAÇÃO

1 - ENSINO PÚBLICO

1. ALGUNS ASPECTOS NO ENSINO PÚBLICO PRÉ-PRIMÁRIO, PRIMÁRIO E COMPLEMENTAR DIURNO - NOVEMBRO.

DISTRITOS	Nº DE ESCOLAS	Nº DE TURMAS	MATRÍCULA							
			JARDIM DE INFÂNCIA	PRELIMINAR	ELEMENTAR (Séries)				ADMISSÃO	TOTAL
					1ª	2ª	3ª	4ª		
1º ...	2	198	1 235	86	1 349	1 132	1 078	824	374	6 078
2º ...	9	227	329	248	2 172	1 868	1 552	1 013	485	7 667
3º ...	2	204	1 125	103	1 673	1 205	1 130	831	445	6 512
4º ...	4	295	1 078	196	2 771	1 912	1 649	1 192	508	9 306
5º ...	9	180	807	122	1 358	1 324	1 017	810	278	5 716
6º ...	1	194	346	243	1 754	1 330	1 097	865	338	5 973
7º ...	10	155	-	237	1 321	1 049	815	617	193	4 232
8º ...	10	189	117	161	1 668	1 397	1 372	993	384	6 092
9º ...	9	249	428	237	2 266	1 792	1 643	1 191	517	8 074
10º ...	12	227	-	156	1 969	1 754	1 679	1 424	625	7 607
11º ...	10	229	-	179	2 004	1 696	1 647	1 129	566	7 221
12º ...	9	209	-	172	1 604	1 599	1 593	1 315	791	7 074
13º ...	18	222	784	256	1 954	1 617	1 190	809	515	7 125
14º ...	11	243	-	273	2 [illegible]	1 304	1 728	1 175	331	8 625
15º ...	9	202	102	124	1 6[illegible]	1 539	1 389	1 220	517	6 522
16º ...	11	216	249	255	1 801	1 601	1 324	1 060	438	6 728
17º ...	9	236	-	313	2 510	2 167	611	1 190	574	7 365
18º ...	11	234	-	281	2 270	1 906	1 694	1 423	690	8 264
19º ...	12	282	-	444	3 114	2 009	1 789	1 400	936	9 692
20º ...	8	192	121	150	1 976	1 564	1 272	1 082	619	6 784
21º ...	8	103	61	72	1 039	734	626	453	278	3 263
22º ...	10	216	-	242	1 989	1 739	1 682	1 231	637	7 520
23º ...	10	266	-	249	2 541	2 290	1 941	1 321	831	9 173
24º ...	12	305	135	312	3 057	2 332	2 239	1 379	895	10 349
25º ...	10	185	232	225	2 007	1 516	1 216	954	503	6 653
26º ...	9	122	95	277	1 203	965	829	646	344	4 359
27º ...	9	115	30	187	1 292	754	553	415	163	3 394
28º ...	9	51	-	134	508	385	236	131	67	1 461
29º ...	9	135	131	187	1 378	1 015	770	644	303	4 428
30º ...	12	112	-	210	1 256	960	673	489	284	3 872
S.R.	18	110	-	211	1 342	740	473	236	97	3 099
TOTAL	332	6 103	7 405	6 542	57 541	46 195	39 507	29 [illegible]	14 626	201 258

FONTE: Departamento de Geografia e Estatística do P.D.F.

E D U

I - ENSINO

2. MATRÍCULA NOS ESTABELECIMENTOS DE ENSINO GINASIAL DA P. D. F. - NOVEMBRO

ESPECIFICAÇÃO	SEXO A QUE SE DESTINA	MATRÍ-			
		1ª SÉRIE		2ª SÉRIE	
		M	F	M	F
Instituto de Educação	Feminino	-	72	-	285
Carmela Dutra	"	-	70	-	18
Paulo de Frontin	"	-	483	-	372
Princesa Isabel	"	-	56	-	20
Rivadávia Corrêa	"	-	-	-	-
Bento Ribeiro	"	-	379	-	237
João Alfredo	Masculino	48	-	120	-
Souza Aguiar	Mista	50	37	103	79
Visconde de Cairú	"	240	35	236	105
Barão de Rio Branco	"	29	42	54	77
Clóvis Monteiro	"	47	188	22	198
Daltro dos Santos	"	62	72	48	61
José Aciole	"	52	120	66	147
Mendes de Morais	"	36	61	51	84
Raja Gabaglia	"	18	51	74	128
Getúlio Vargas	"	61	81	58	107
TOTAL		643	1 747	832	1 918

FONTE: Departamento de Geografia e Estatística da P.D.F.

C A Ç Ã O

PÚBLICO

CULA NA SÉRIE

3ª SÉRIE		4ª SÉRIE		TOTAL	
M	F	M	F	M	F
-	378	-	557	-	1 292
-	109	-	186	-	383
-	231	-	174	-	1 260
-	-	-	-	-	76
-	-	-	16	-	16
-	152	-	93	-	861
79	-	43	-	290	-
80	58	60	31	293	205
65	37	64	8	605	185
38	46	20	36	141	201
30	99	27	54	126	539
37	71	37	43	184	247
41	160	36	104	195	531
37	56	36	46	160	247
41	67	49	87	182	333
42	98	10	34	171	320
490	1 562	382	1 469	2 347	6 696

EDUCAÇÃO

II - ENSINO PARTICULAR

MATRÍCULA DO ENSINO PRÉ-PRIMÁRIO, PRIMÁRIO, PRELIMINAR E COMPLEMENTAR DIURNO - NOVEMBRO.

DISTRITOS	Nº DE ESCOLAS	MATRÍCULA								
		MATERNAL	INFANTIL	PRELIMINAR	ELEMENTAR (Séries)				COMPLEMENTAR	TOTAL
					1ª	2ª	3ª	4ª		
1º ...	24	-	337	332	518	407	416	336	534	2 870
2º ...	43	34	1 018	350	1 100	855	812	734	693	5 596
3º ...	86	340	1 733	1 440	2 049	1 761	1 720	1 604	1 668	12 315
4º ...	83	407	2 320	1 733	2 286	1 929	1 666	1 540	1 489	13 370
5º ...	45	102	812	595	1 154	846	828	656	1 763	6 756
6º ...	21	-	348	-	885	574	466	403	358	3 034
7º ...	43	53	790	307	977	649	588	516	1 033	4 913
8º ...	34	50	736	386	582	359	312	328	628	3 381
9º ...	42	45	788	543	1 232	669	500	290	669	4 736
10º ...	33	-	428	393	1 199	818	627	546	748	4 759
11º ...	36	-	119	280	2 696	1 529	1 074	700	618	7 016
12º ...	44	28	532	402	2 304	1 268	793	425	227	5 979
13º ...	11	-	49	-	137	87	62	50	135	520
14º....	47	-	365	127	1 409	688	540	336	407	3 872
15º ...	34	-	350	255	1 254	657	616	528	628	4 288
16º ...	19	-	130	83	536	259	292	259	226	1 785
17º ...	33	-	212	320	2 540	2 172	1 630	1 201	576	8 651
18º ...	59	-	230	1 414	3 656	2 327	1 839	1 015	484	10 965
19º ...	22	-	-	466	1 587	999	531	278	135	3 996
20º ...	48	3	393	297	1 614	828	529	276	463	4 403
21º ...	21	-	159	279	1 240	733	464	278	192	3 345
22º ...	37	-	409	-	2 302	1 202	776	350	323	5 362
23º ...	21	-	158	24	1 703	730	400	183	153	3 351
24º ...	21	-	94	-	2 003	837	502	239	397	4 072
25º ...	12	-	58	-	916	342	258	176	92	1 842
26º ...	8	-	-	23	508	278	237	235	414	1 695
27º ...	4	-	-	139	184	137	62	32	19	573
28º ...	-	-	-	-	-	-	-	-	-	-
29º ...	6	-	41	78	479	266	183	116	107	1 270
30º ...	9	-	36	-	326	132	93	90	55	732
TOTAL	946	1 062	12 645	10 256	39 376	24 338	18 816	13 720	15 234	135 447

FONTE: Departamento de Geografia e Estatística da P.D.F.

BIBLIOTECAS

I - BIBLIOTECA NACIONAL

OBRAS CONSULTADAS, SEGUNDO O ASSUNTO E IDIOMA - OUTUBRO A DEZEMBRO

ESPECIFICAÇÃO	OUTUBRO	NOVEMBRO	DEZEMBRO	JANEIRO A DEZEMBRO
OBRAS CONSULTADAS	7 587	10 724	15 682	91 723
SEGUNDO O ASSUNTO				
Obras gerais	850	1 355	1 804	10 264
Filosofia	802	1 132	1 794	10 106
Sociologia	808	1 223	1 741	10 507
Ciências puras e naturais	1 076	1 511	2 061	12 481
Ciências aplicadas ...	1 083	1 475	2 164	12 756
Belas Artes	115	69	113	860
Literatura	1 041	1 426	2 314	12 483
História e Geografia .	831	1 263	1 865	10 666
Filologia	910	1 213	1 766	11 011
Religião	71	57	60	589
SEGUNDO O IDIOMA				
Português	4 223	6 936	10 370	55 377
Francês	959	1 197	2 177	11 248
Espanhol	746	711	683	7 866
Italiano	309	648	517	5 168
Inglês	1 015	978	965	8 996
Alemão	142	135	118	952
Latim	-	-	-	-
Outros idiomas	193	119	852	2 116

FONTE : Biblioteca Nacional do M E.C.

BIBLIOTECAS

II - BIBLIOTECA MUNICIPAL

OBRAS CONSULTADAS, SEGUNDO O ASSUNTO E IDIOMA - OUTUBRO A DEZEMBRO

ESPECIFICAÇÃO	OUTUBRO	NOVEMBRO	DEZEMBRO	JANEIRO A DEZEMBRO
OBRAS CONSULTADAS	6 429	4 668	7 043	58 615
SEGUNDO O ASSUNTO				
Obras gerais	2 824	1 821	2 536	24 669
Filosofia	24	14	14	166
Sociologia	135	108	117	1 261
Ciências puras e naturais	156	153	191	1 812
Ciências aplicadas	183	156	191	1 866
Belas Artes	9	26	9	157
Literatura	2 667	1 826	3 722	25 407
História e Geografia ..	43	47	45	524
Filologia	381	513	211	2 673
Religião	7	4	7	80
SEGUNDO O IDIOMA				
Português	6 409	4 658	7 035	58 457
Francês	4	2	2	41
Espanhol	4	3	2	42
Italiano	2	1	-	11
Inglês	9	2	3	47
Alemão	-	-	-	3
Latim	1	2	1	14
Outros idiomas	-	-	-	-

FONTE: Biblioteca Municipal.

EXPOSIÇÕES PÚBLICAS

I - MUSEUS

MOVIMENTO DE VISITANTES - OUTUBRO A DEZEMBRO.

MÊS	MUSEUS		
	HISTÓRICO NACIONAL (*)	NACIONAL DE BELAS ARTES(*)	HISTÓRICO DA CIDADE (**)
Outubro	1 532	15 730	2 738
Novembro	1 736	3 541	2 750
Dezembro	751	2 818	1 983
Janeiro a dezembro	20 139	127 871	30 707

FONTE:(*) - Escola Nacional de Belas Artes.
(**) - Museu Histórico da Cidade

II - JARDIM ZOOLÓGICO

NÚMERO DE VISITANTES E RENDA APURADA - OUTUBRO A DEZEMBRO.

MÊS	VISITANTES	RENDA (Cr$)
Outubro	54 998	164 994,00
Novembro	67 074	201 222,00
Dezembro	49 904	149 712,00
Janeiro a dezembro	727 305	2 181 885,00

FONTE: Secretaria Geral de Agricultura, Indústria e Comércio do D.F.

ASPECTOS NEGATIVOS

INSTITUTO

1. ALGUMAS CARACTERÍSTICAS DOS MORTOS POR ACIDENTES, CRIMES E SUICÍDIOS-

ESPECIFICAÇÃO	TOTAL	SEXO		IDADE	
		MASCULINO	FEMININO	MENOS DE 18	MAIS DE 18
					MORTOS
Automóvel	67	45	22	18	49
Trem	27	25	2	2	25
Bonde	5	4	1	-	5
Ônibus	12	9	3	1	11
Queimaduras de fogo	15	1	14	5	10
Afogamento	11	10	1	-	11
Queda	-	-	-	-	-
Outros	15	10	5	1	14
TOTAL	152	104	48	27	125
					MORTOS
Arma de fogo	11	9	2	2	9
Arma branca	11	10	1	-	11
Estrangulamento	-	-	-	-	-
Outros	-	-	-	-	-
TOTAL	22	19	3	2	20
					MORTOS
Afogamento	-	-	-	-	-
Arma branca	-	-	-	-	-
Arma de fogo	1	1	-	-	1
Enforcamento	-	-	-	-	-
Precipitação de grande altura	-	-	-	-	-
Queimaduras	2	1	1	-	2
Sob veículos	2	-	2	-	2
Veneno	42	31	11	2	40
Outros	-	-	-	-	-
TOTAL	47	33	14	2	45

FONTE: Instituto Médico-Legal

E PATOLÓGICOS

MÉDICO-LEGAL

OUTUBRO A DEZEMBRO

CARACTERÍSTICAS

ESTADO CIVIL			NACIONALIDADE		CÔR		
SOLTEIRO	CASADO	VIÚVO	BRASILEIRA	ESTRANGEIRA	BRANCA	PRETA	PARDA
POR ACIDENTES							
42	18	7	60	7	33	21	13
15	9	3	27	-	18	8	1
3	2	-	5	-	1	3	1
8	3	1	12	-	7	2	3
11	4	-	15	-	8	4	3
7	4	-	11	-	2	7	2
-	-	-	-	-	-	-	-
8	6	1	13	2	5	4	6
94	46	12	142	9	74	49	29
POR CRIMES							
7	3	1	9	2	-	5	1
9	2	-	11	-	2	5	3
-	-	-	-	-		-	-
-	-	-	-	-	-	-	-
16	5	1	20	2	7	11	4
POR SUICÍDIOS							
-	-	-	-	-	-	-	-
-	-	-	-	-	-	-	-
1	-	-	1	-	-	1	-
-	-	-	-	-	-	-	-
-	-	-	-	-	-	-	-
-	2	-	2	-	-	1	1
2	-	-	2	-	-	2	-
24	17	1	39	3	15	18	9
-	-	-	-	-	-	-	-
27	19	1	44	3	15	22	10

ASPECTOS NEGATIVOS E PATOLÓGICOS

INSTITUTO MÉDICO-LEGAL

2. MORTOS POR ACIDENTES, CRIMES E SUICIDIOS, SEGUNDO AS AUTÓPSIAS REALIZADAS NO INSTITUTO MÉDICO-LEGAL - OUTUBRO A DEZEMBRO

ESPECIFICAÇÃO	MÊS			JANEIRO A DEZEMBRO
	OUTUBRO	NOVEMBRO	DEZEMBRO	
MORTOS POR ACIDENTES				
Automóvel	19	25	23	261
Trem	17	2	8	256
Bonde	3	-	2	15
Ônibus	8	-	4	21
Queimaduras de fogo	7	6	2	25
Afogamento	3	2	6	32
Quedas		-	-	10
Outros	5	8	2	91
TOTAL	62	43	47	711
MORTOS POR CRIMES				
Arma de fogo	3	-	8	89
Arma branca	5	2	4	104
Estrangulamento	-	-	-	-
Outros	-	-	-	-
TOTAL	8	2	12	193
MORTOS POR SUICÍDIOS				
Afogamento	-	-	-	-
Arma de fogo	-	-	1	27
Arma branca	-	-	-	-
Enforcamento	-	-	-	8
Precipitação de grande alt.	-	-	-	3
Queimaduras	-	-	2	28
Sob veículos	-	2	-	31
Veneno	15	10	17	226
Outros	-	-	-	2
TOTAL	15	12	20	325

FONTE: Instituto Médico Legal.

RETIFICAÇÃO: Mensário nº 168 - Mortos por suicídio: Janeiro a setembro: arma de fogo, de 28 para 26; veneno, de 206 para 184: TOTAL de 300 para 278.

SITUAÇÃO ADMINISTRATIVA

ADMINISTRAÇÃO

MOVIMENTO DO SERVIÇO DE BIOMETRIA MÉDICA DA P. D. F.

1. INSPEÇÕES REALIZADAS E LICENÇAS CONCEDIDAS - OUTUBRO A DEZEMBRO.

ESPECIFICAÇÃO	OUTUBRO	NOVEMBRO	DEZEMBRO	JANEIRO A DEZEMBRO
Inspeções realizadas	6 592	4 578	4 449	65 264
Na sede	6 230	4 235	4 167	61 127
LICENÇAS CONCEDIDAS	4 518	3 001	2 757	45 100
LEI 880-56				
SEGUNDO OS ARTIGOS				
Artigo 86, it. I				
Cardiologia	232	279	250	4 468
Clínica cirúrgica	772	437	526	7 014
Clínica médica	2 349	949	1 118	18 957
Dermatologia	112	265	62	2 101
Ginecologia	142	345	120	2 184
Neurologia	354	251	349	3 640
Oftalmologia	20	10	32	262
Otorrinolaringologia ..	31	39	8	448
Tuberculose	187	143	60	1 776
Artigo 86, it. I (*)				
Licenças	90	144	98	1 746
Curativos	4	4	4	46
Artigo 102				
Alienação mental	8	2	9	72
Cegueira	1	1	2	7
Lepra	30	1	3	86
Neplasia	6	6	5	57
Paralisia	-	-	1	4
Tuberculose ativa	76	68	37	1 002
Artigo 104				
Pessoas da família.....	51	30	26	330
Artigo 105				
Partos	53	27	47	900
LICENÇAS NEGADAS	2 074	1 577	1 692	20 164

FONTE: Serviço de Biometria Médica da P.D.F.
NOTA: Fica retificado, no Mensário anterior, para 46 495 o total de inspeções realizadas na sede.
(*) - Funcionário acidentado no exercício de suas atribuições ou que tenha adquirido doença profissional.

ADMINISTRAÇÃO

MOVIMENTO DO SERVIÇO DE BIOMETRIA MÉDICA DA P.D.F.

2. LICENÇAS CONCEDIDAS E NEGADAS SEGUNDO AS SECRETARIAS - OUTUBRO/DEZEMBRO

ESPECIFICAÇÃO	OUTUBRO	NOVEMBRO	DEZEMBRO	JANEIRO A DEZEMBRO
CONCEDIDAS:				
Administração	24	17	23	460
Agricultura, Indústria e Comércio	20	30	20	481
Educação e Cultura	328	324	137	4 348
Finanças	20	14	21	245
Gabinete do Prefeito	1	1	-	15
Interior e Segurança	70	88	91	1 355
Saúde e Assistência	325	337	245	5 165
Viação e Obras	3 730	2 190	2 220	33 031
TOTAL ...	4 518	3 001	2 757	45 100
NEGADAS:				
Administração	15	5	7	164
Agricultura, Indústria e Comércio	11	8	19	208
Educação e Cultura	171	139	603	2 672
Finanças	13	7	2	101
Gabinete do Prefeito	-	-	-	5
Interior e Segurança	15	4	20	463
Saúde e Assistência	94	134	119	1 537
Viação e Obras	1 755	1 280	922	15 014
TOTAL ...	2 074	1 577	1 692	20 164

FONTE: Secretaria Geral de Administração.

FINANÇAS FEDERAIS

RECEITA

1. ARRECADAÇÃO DA RECEBEDORIA DO DISTRITO FEDERAL - OUTUBRO A DEZEMBRO

ESPECIFICAÇÃO	ARRECADAÇÃO (Cr$ 1 000)			
	OUTUBRO	NOVEMBRO	DEZEMBRO	JANEIRO A DEZEMBRO
RECEITA ORDINÁRIA	1 780 672	1 580 474	1 558 962	21 205 131
RECEITA TRIBUTÁRIA	1 722 056	1 533 718	1 509 328	20 215 079
Impôsto de consumo	658 567	691 085	719 190	7 110 803
Impôsto de renda	782 191	576 028	486 163	9 924 954
Impôsto de sêlo e afins .	259 933	244 662	282 193	2 912 301
Impôsto único sôbre energia elétrica	20 079	20 611	20 347	250 921
Taxas	1 286	1 332	1 435	16 100
Renda Patrimonial	2 489	3 372	3 933	40 126
Renda Industrial	1 684	3 000	5 294	20 115
Diversas Rendas	51 141	37 803	37 172	911 780
Movimento de Fundos	2 171	1 950	1 944	14 118
Agentes Pagadores	2	-	1	5
Diversos Responsáveis ...	1 129	631	1 290	3 908
Receita Extraordinária ..	725 489	142 034	215 123	1 828 070
Total das Rendas Internas	2 506 161	1 722 508	1 774 085	23 033 201
Depósitos	76 512	78 203	76 430	921 912
TOTAL	2 582 673	1 800 711	1 850 515	23 955 113

FONTE: Diretoria das Rendas Internas - Ministério da Fazenda.

FINANÇAS FEDERAIS

RECEITA

2. ARRECADAÇÃO DA ALFÂNDEGA DO RIO DE JANEIRO - OUTUBRO A DEZEMBRO

ESPECIFICAÇÃO	ARRECADAÇÃO (Cr$ 1 000)			
	OUTUBRO	NOVEMBRO	DEZEMBRO	JANEIRO A DEZEMBRO
RECEITA ORDINÁRIA	699 664	715 215	659 777	5 943 568
RECEITA TRIBUTÁRIA	665 516	680 334	628 210	5 650 601
a) Impôsto de importação e afins	468 887	487 808	441 078	3 991 273
Direitos de importação para consumo	447 388	468 050	425 086	3 793 378
Direitos de importação sôbre automóveis	21 499	19 758	15 992	197 895
Impôsto adicional	-	-	-	-
Taxa de Previdência Social	-	-	-	-
Impôsto de faróis	-	-	-	-
b) Impôsto de consumo	56 432	52 796	59 400	529 135
c) Impôsto de consumo sôbre automóveis	13 387	16 327	7 795	145 270
d) Impôsto de renda	430	528	574	5 701
e) Impôsto de sêlo e afins.	341	258	262	3 306
f) Taxas	126 039	122 617	119 101	975 916
Diversas rendas	34 148	34 881	31 567	292 967

FONTE: Diretoria das Rendas Aduaneiras - Ministério da Fazenda.

FINANÇAS MUNICIPAIS

I - RECEITA

1. RECEITA ARRECADADA PELA P.D.F. - OUTUBRO A DEZEMBRO.

ESPECIFICAÇÃO	ARRECADAÇÃO (Cr$ 1 000)			
	OUTUBRO	NOVEMBRO	DEZEMBRO	JANEIRO A DEZEMBRO
Receita ordinária	1 043 238	1 408 566	1 653 184	14 627 973
Receita tributária	1 024 475	1 361 965	1 455 194	14 166 357
Impostos	1 000 631	1 350 267	1 396 157	13 699 559
Taxas	23 844	11 698	59 037	466 798
Receita patrimonial	7 620	9 779	22 746	135 181
Receita industrial	10 215	35 623	174 095	311 841
Receitas diversas	928	1 199	1 149	14 594
Receita extraordinária ...	149 776	39 598	749 682	1 674 091
TOTAL GERAL	1 193 014	1 448 164	2 402 866	16 302 064

FONTE: Secretaria Geral de Finanças da P.D.F.

2. RECEITA ARRECADADA PELOS DISTRITOS DE ARRECADAÇÃO - OUTUBRO A DEZEMBRO

DISTRITOS	ARRECADAÇÃO (Cr$ 1 000)			
	OUTUBRO	NOVEMBRO	DEZEMBRO	JANEIRO A DEZEMBRO
1º	444 434	538 306	550 822	5 230 493
2º	44 561	52 731	49 992	598 636
3º	14 836	23 290	35 923	245 784
4º	153 946	237 009	274 409	2 045 120
5º	21 791	36 359	65 222	397 283
6º	123 719	154 501	185 413	2 488 636
7º	92 859	156 283	223 020	1 483 649
8º	15 994	26 870	38 894	247 454
9º	26 060	39 370	51 969	424 694
10º	27 309	34 149	41 287	345 141
11º	33 012	41 459	56 568	450 843
12º	38 375	62 415	87 237	668 187
14º	10 546	8 818	13 060	115 857
TOTAL	1 047 442	1 411 560	1 673 816	14 741 777

FONTE: Departamento do Tesouro da P.D.F.

FINANÇAS

I -RE

3. MOVIMENTO DO IMPÔSTO DE SÊLO RELATIVO A INGRESSO DE DIVERSÕES PÚBLICAS

ESPECIFICAÇÃO	OUTUBRO	
	SÊLO	POR VERBA
Cinemas	462 276,00	5 577 170,40
Dancings, teatros, clubes etc.	213 724,00	95 896,90
Diversos	-	236 432,60
Sêlo de Cooperação Popular	291 075,00	2 238 392,50
TOTAL	967 075,00	8 149 892,40

FONTE: Departamento de Fiscalização da P.D.F.
NOTA: Do total de diversos foi desmembrado o sêlo por verba relativo a cinemas.

II - DES

DESPESA LÍQUIDA EFETUADA PELAS SECÇÕES PAGADORAS, EXCLUÍDAS AS OPERAÇÕES

MÊS	DEPARTAMENTO DO PESSOAL	
	CHEQUES	IMPORTÂNCIA
Outubro	74 787	741 451 075,40
Novembro	101 227	1 027 728 226.10
Dezembro	102 726	1 006 329 785,60
Janeiro a dezembro	881 310	8 903 707 597,80

FONTE: Departamento do Tesouro da SGF - P.D.I.

MUNICIPAIS

CEITA

-OUTUBRO A DEZEMBRO

IMPORTÂNCIA (Cr$)

NOVEMBRO		DEZEMBRO		JANEIRO A DEZEMBRO	
SÊLO	POR VERBA	SÊLO	POR VERBA	SÊLO	POR VERBA
356 460,00	4 388 845,70	373 550,00	4 887 113,40	5 341 883,30	62 700 847,60
189 885,00	68 936,70	191 650,00	31 848,30	3 379 757,50	1 882 50[illegible] 60
-	159 988,30	-	136 543,50	-	2 413 15[illegible],60
225 550,00	2 005 883,50	228 500,00	2 279 151,30	3 445 414,50	26 133 932,50
771 895,00	6 623 634,20	793 700,00	7 384 656,70	12 167 055,30	93 135 442,30

PESA

DE BANCOS E CORRESPONDENTES - OUTUBRO A DEZEMBRO

DEPARTAMENTO DO TESOURO

SERVIÇO DE CONTRÔLE-4 TS		SERVIÇO DE PREPARO DA DIVIDA-5 TS	
CHEQUES	IMPORTÂNCIA-Cr$	CHEQUES	IMPORTÂNCIA-Cr$
1 192	363 674 871,00	4 201	16 806 211,50
1 436	214 026 788,70	4 865	18 434 560,00
5 689	690 795 286,10	5 844	13 202 003,80
24 549	4 445 291 207,00	49 189	172 042 273,60

FINANÇAS MUNICIPAIS

I - RECEITA

4. EMOLUMENTOS DE LICENÇAS DE OBRAS E INSTALAÇÕES MECÂNICAS - JAN. A DEZ.

MÊS	OBRAS PARTICULARES	INSTALAÇÕES MECÂNICAS	TOTAL
Janeiro	2 354 876,60	135 981,40	2 490 858,00
Fevereiro	2 666 528,60	79 670,40	2 746 199,00
Março	2 780 585,90	107 391,20	2 887 977,10
Abril	2 483 508,30	92 983,10	2 576 491,40
Maio	2 899 431,10	90 697,60	2 990 128,70
Junho	3 480 922,20	116 876,80	3 597 799,00
Julho	3 743 006,10	85 600,40	3 828 606,50
Agôsto	3 566 279,20	130 143,60	3 696 422,80
Setembro	3 355 451,60	106 025,20	3 461 476,80
Outubro	2 628 113,00	107 010,00	2 735 123,00
Novembro	3 077 814,20	102 405,10	3 180 219,30
Dezembro	2 533 513,00	89 083,30	2 622 596,30
TOTAL	35 570 029,80	1 243 868,10	36 813 897,90

FONTE: Departamento de Edificações da P.D.F.

SEGURANÇA PÚBLICA

I - SERVIÇO DE TRÂNSITO

INFRAÇÕES REGISTRADAS PELO SERVIÇO DE TRÂNSITO - OUTUBRO A DEZEMBRO.

VEÍCULOS	NÚMERO DE INFRAÇÕES			
	OUTUBRO	NOVEMBRO	DEZEMBRO	JANEIRO A DEZEMBRO
AUTOS DE PASSAGEIROS	29 178	25 834	23 431	326 612
Particulares	24 241	20 884	16 016	250 684
A frete	4 937	4 950	7 415	75 928
OUTROS VEÍCULOS				
Autos de carga	6 532	6 221	7 452	88 546
Ônibus	9 175	10 070	15 638	121 840
Lotações	10 885	10 717	17 276	164 662
Outros	571	619	778	7 174
TOTAL	56 341	53 461	64 575	708 834

FONTE: Serviço de Trânsito do D.F.S.P. - M.J.N.I.

SERVIÇO DE TRÂNSITO

INFRAÇÕES REGISTRADAS

JANEIRO A DEZEMBRO

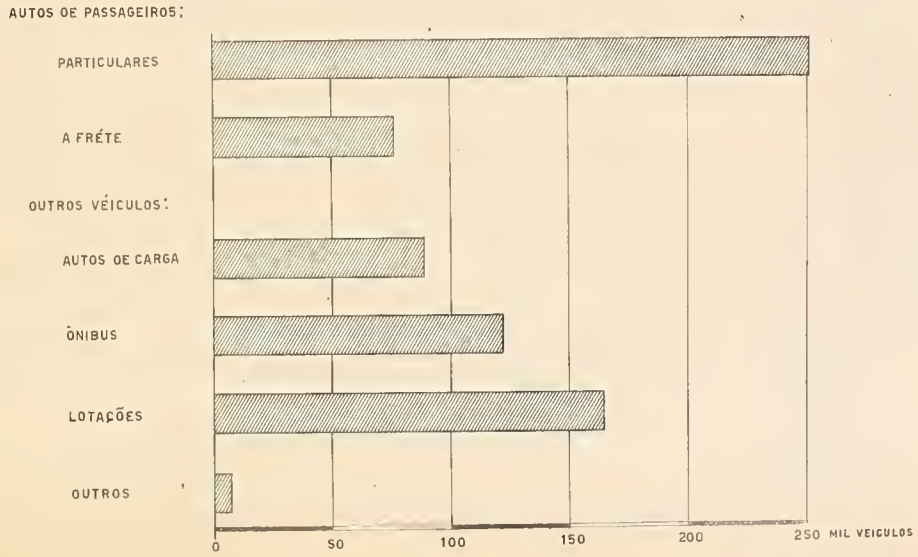

CARTOGRAFIA 7 GE

SEGURANÇA PÚBLICA

II - POLÍCIA DE VIGILÂNCIA

OCORRÊNCIAS REGISTRADAS - OUTUBRO A DEZEMBRO

ESPECIFICAÇÃO	OUTUBRO	NOVEMBRO	DEZEMBRO	JAN. A DEZ.
PRISÕES	180	183	248	2 447
Por agressão	38	42	63	560
Por alienação	2	1	1	33
De condenados	2	-	-	9
Por desacato	3	4	13	88
Por desordem	11	18	18	176
Por embriaguês	3	6	8	40
Por furto	27	32	19	335
Por falsa autoridade	-	-	-	3
De jogadores	1	-	1	12
Por homicídio	5	-	3	26
De ladrões	2	-	9	87
Por luta corporal	14	9	12	160
Por ofensa à moral	5	5	4	67
Por perturbar o sossêgo público	2	4	4	17
Por porte de armas	4	3	8	63
Por roubo	13	8	17	133
Por suspeitas	15	22	10	193
Por vadiagem	-	-	3	12
Por outros motivos	33	29	55	633
OUTOS SERVIÇOS POLICIAIS	320	430	302	4 453
Atropelamentos	14	18	18	209
Auxílio à polícia civil	11	15	9	122
Deaastres de veículos	9	13	9	141
Incêndioa	5	2	3	31
Infrações de tráfego	236	325	176	3 187
Menores abandonados	3	6	9	71
Suicídios	4	1	2	29
Vigilância social	-	-	-	2
Outros	38	50	76	661
OUTRAS OCORRÊNCIAS	240	274	311	3 185
Acompanhamentos de pessoas	7	5	5	77
Chamados de aasistência	159	174	188	1 862
Objetos achados	14	13	19	188
Portas abertas	-	-	1	4
Providênciaa sôbre iluminação	10	27	38	278
Outraa	50	55	60	776
INFRAÇÕES MUNICIPAIS	312	296	407	3 968
Autos de apreensão	311	290	402	3 862
Diversas	1	6	5	106

FONTE: Departamento de Vigilância da P.D.F.

SEGURANÇA PÚBLICA

III - CORPO DE BOMBEIROS

SOCORROS PRESTADOS SOB VÁRIOS ASPECTOS — OUTUBRO A DEZEMBRO

ESPECIFICAÇÃO	SOCORROS PRESTADOS			
	OUTUBRO	NOVEMBRO	DEZEMBRO	JANEIRO A DEZEMBRO
TOTAL	237	259	387	3 334
SEGUNDO A NATUREZA DO SINISTRO				
Incêndioa	175	168	306	2 506
Grandes	5	1	11	26
Médios	2	-	5	27
Pequenos	24	16	37	234
Princípios	144	151	253	2 219
De outra natureza	62	91	81	828
SEGUNDO O LOCAL DO SINISTRO				
Canais, rios, lagoas ou mar	6	9	11	59
Elevadores	-	-	-	-
Estabelecimentos públicos, comerciais e industriais	35	38	65	537
Garagens e depósitos de inflamáveis	7	3	4	43
Matas, capinzais e terrenos baldios	49	45	54	865
Prédios desabitados ou em obras	7	7	3	68
Reaidências, habitaçõea coletivaa e sedea religiosaa	81	112	177	1 132
Transportes coletivos	34	23	43	390
Via pública	18	22	30	240
SEGUNDO A CAUSA MATERIAL DO SINISTRO				
Colisão de veículos	4	1	2	32
Combustão expontânea	1	-	-	3
Desabamentos	1	4	33	86
Eletricidade	23	29	37	351
Extravasamento de inflamáveis	2	1	1	21
Explosão	3	4	3	60

SEGURANÇA PÚBLICA

III - CORPO DE BOMBEIROS

SOCORROS PRESTADOS SOB VÁRIOS ASPECTOS - OUTUBRO A DEZEMBRO

ESPECIFICAÇÃO	SOCORROS PRESTADOS			
	OUTUBRO	NOVEMBRO	DEZEMBRO	JANEIRO A DEZEMBRO
Escapamento de gás	4	4	5	60
Fagulha	4	1	2	25
Fuligem da chaminé	4	3	8	40
Inundação	2	11	79	121
Irradiação de calor	1	2	1	10
Ignoradas	126	95	124	1 573
Não classificadas	48	85	72	714
Ponta de cigarro ou fósforo	-	3	-	46
Superaquecimento	14	16	20	192
SEGUNDO AS VIAS DE COMUNICAÇÃO				
Pelo avisador automático do Corpo de Bombeiros	-	3	10	30
Pelo telefone	222	239	326	3 014
Pessoalmente	23	34	59	417
Falso aviso de incêndio	1	9	3	4[illegible]
Aviso de falso incêndio	7	8	5	85
SEGUNDO A CAUSA MORAL				
Casual	48	51	85	[illegible]
Ignorada	173	179	263	2 214
Imprudência ou descuido	13	11	14	215
Natural	3	16	24	50
Negligência	-	1	1	12
Propositai	-	1	-	7
SEGUNDO O PREJUÍZO				
Total	11	5	12	105
Parcial	28	22	68	363
Insignificante	102	133	150	1 339
Nenhum	96	99	157	1 527

FONTE: Corpo de Bombeiros do D.F.

D.A. - NRA - GB
40412
COM. INVENTARIO
PORT. 114/73

Êste livro deve ser devolvido na última data carimbada

Departamento de Imprensa Nacional — DMF — 2736

Biblioteca do Ministério da Fazenda

402-60

318.154
M548

Distrito Federal. Prefeitura.

AUTOR

Mensario estatístico

TITULO

janeiro/março de 1958.

Devolver em	NOME DO LEITOR

402-60
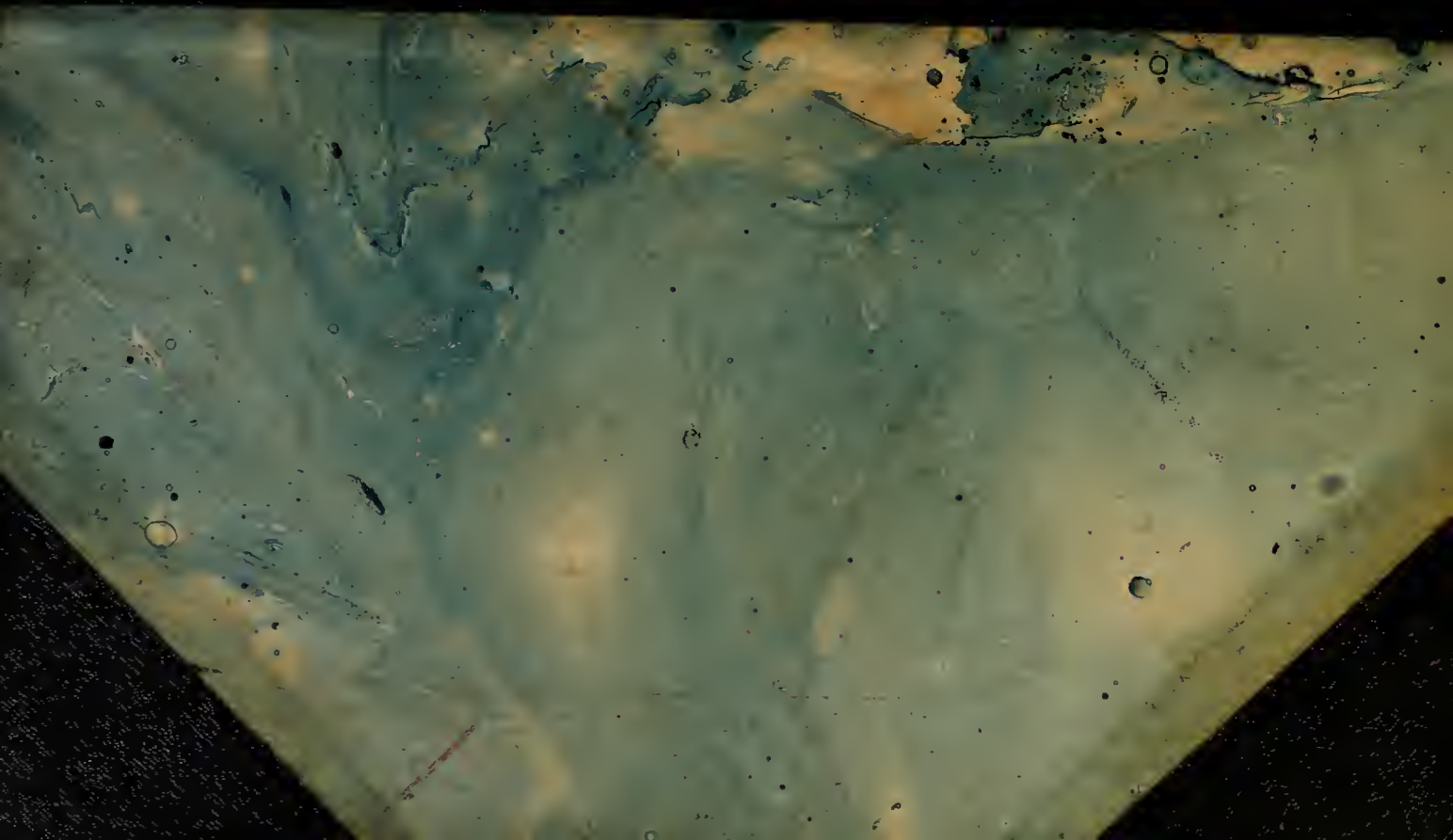
Bolso de Livros - D.M.F. - 1.369